ÖRÜMCEK ADAM

131

KDV DAHİL
2500 LİRA

★★★★
B
YAYINLARI

ÖRÜMCEK ADAM

131 Türkiye'de yayın hakkı BİLKA-Bilim-Kültür Araştırma ve Yayıncılık Limited ŞTİ.ne aittir. (B yayınları)

BİLKA, Bilim-Kültür-Araştırma ve Yayıncılık Ltd. Şti. adına sahibi ve Sorumlu Yönetmeni

SAMET KOÇYİĞİT

AYDA BİR YAYINLANIR

Yönetim adresi: Cankurtaran
Kutlugün Sok. No. 25 Kat 1
Sultanahmet-İstanbul

Kapak baskışı: Binay Matbaacılık Tanıtım A.Ş.

İç Baskı: Paşa Han Matbaası

Kapak film : Kombi Grafik

Yayınlanan - çizgi roman yazı ve fotoğrafların her hakkı BİLKA, Bilim - Kültür - Araştırma ve Yayıncılık Limited Şti.ne aittir. Çizgi romanların yayın hakkı Kesim Ajansı aracılığı ile satın alınmıştır.

Dur da çabuk öl

SOĞUK BAHAR AKŞAMLARINDA LONDRA SOKAKLARI SİS VE GÖLGELERLE KAPLIDIR..

ÖRÜMCEK ADAM AMERİKA'NIN EN BÜYÜK KAHRAMANI..!

BÖYLE GECELERDE ÇAPULCU BİRİ YAN SOKAKTAKİ KAHVEDE OLMAYI YEĞLER...

A-MAN TANRIM..!

HELE BU GECE...

BENİ ÖLDÜRME SİS! YEMİN EDERİM PATRONU ATLATMAK İSTEMEDİM. O BİR HATAYDI.. BİR YANLIŞLIK...
DEMEK YANLIŞLIK BERT!
SON BANKA İŞİNDE 5000 PAPEL CEBİNE İNDİRMEK YANLIŞLIK MIYDI?
BU BÜYÜK BİR YANLIŞLIK, AMA...
..SONUN CUSU OLACAK..
HAYIR! YAKLAŞMA BANA! BENİ..
..UYARIYORUM.. YAKLAŞMA!
PKOW PKOW
BİRBİRİMİZİ NE ZAMANDAN BERİ TANIYORUZ BERT?
SEKİZ YIL...
NE ÇABUK UNUTTUN?
BU HALDEYKEN BANA KURŞUN İŞLEMEDİĞİNİ BİLİYORSUN..
AMA BEN SENİN CANINI YAKABİLİRİM..
HAYIR.

İŞİMİZİ ZORLAŞTIRMA BERT! DUR DA ÇABUK ÖL...

HEMEN BİR YERE GİRMELİYİM.. HEMEN ŞÖVALYE...

NGHT!

SEN YEMİNİNİ BOZDUN, BERTRAM.

PATRONA BAĞLILIK YEMİNİNİ ETMİŞTİN...

BERTRAM! BERTRAM!

AMA BİRKAÇ BİN DOLAR İÇİN ONU ALDATTIN...

KNIGHT!

ŞÖVALYE! DAHA FAZLA YAKLAŞMA. SENİ UYARIYORUM.

PKOW

PTUG

OH, LÜTFEN!

YEMİNİ BOZMANIN CEZASINI BİLİYORSUN...

PARA LAZIMSA İSTEYEBİLİRDİN...

5000 DOLAR, BERTRAM.

"SGH"

DEYDİ Mİ BARI?

SLICK

BERTRAM'IN SON DÜŞÜNCESİ PİŞMANLIK OLMUŞTU...
EEEYAAAAHH*
BU SEFER DE "YANLIŞLIKLA" BİRKAÇ KURUŞ ALMAK İSTEMİŞTİ...AMA SONUNDA YAKALANMIŞTI İŞTE...
O SES NEYDİ ?
BİZE NE BUNDAN ?
SANKİ ÇIĞLIK GİBİYDİ-
OLSA NE OLUR HA ?
SİZİ İLGİLENDİRMEZ DEĞİL Mİ ?
BELKİ KEDİNİN BİRİ KUYRUĞUNU KAPIYA SIKIŞTIRMIŞTIR...DEĞİL Mİ ŞÖVALYE ?
OLABİLİR SİS...
BİZE İKİ TANE İÇKİ GETİR JEN... İYİ SİNDEN..
PEKİ BAY SİS. İYİ AKŞAMLAR BAYAN JENİFER..
İYİ AKŞAMLAR BAY ŞÖVALYE!
JEN'İN GÖZÜ SENDE DOSTUM...
DİKKAT ET... YOKSA HER AN DÜĞÜN ÇANLARI ÇALABİLİR...
BENİ RAHAT BIRAK SİS...
KEYFİN YOK HA ?!
BERTRAM ESKİ BİR DOSTUMDU...

ESKİ BİR DOSTUNDU. KURALLARA UYMADI. NE BEDELİNİ ÖDEDİ...
İKİ YAKIŞIKLI NE FISILDAŞIYORSUNUZ? BİR ŞEYE Mİ ÜZÜLDÜNÜZ BAY SOVALYE?..
LÜTFEN GİDİN BAYAN JENİFER..
YORULDUM SİS. KURALLARI UYGULAMAKTAN BIKTIM. ESKİ DOSTLARIN ÖLÜMÜNE YARDIM ETMEKTEN YORULDUM.
ÇOK ŞEREFSİZ BİR İŞ BU.
SENİN DEĞİŞİKLİĞE İHTİYACIN VAR.
UFAK BİR YOLCULUĞA NE DERSİN?
NEREYE?
AMERİKA'YA DOSTUM...
BİZİM PATRON NEW YORK'TAN BİR İŞ TEKLİFİ ALMIŞ...
EN YÜKSEK ÜCRETİ ÖDÜYORLARMIŞ...
AMERİKA.
HİÇ DEĞİŞMEMİŞTİ.
ANLAT BAKALIM..
KİMİ ÖLDÜRECEĞİZ?
ANLADIĞIM KADARIYLA SÖVALYE...
PUB
PUB
...ÖRÜMCEK ADAM'LA İLGİLİ BİRİ...

NEW YORK'TA EN ILIK BAHAR AKŞAMLARINDA BILE SIS VARDIR...

BÖYLE BIR AKŞAMDA, ÖRÜMCEK ADAM DA SOKAKLARDA DOLAŞMAKTANSA EVINDE OLMAYI TERCIH EDER...

ASLINDA ŞU ANDA ORADA OLMAYI ISTERDI...

...AMA KINGPIN'IN SAĞ KOLU ILE RANDEVUSU VAR...

ÖRÜMCEK ADAMIN ÖLDÜRÜLMESI IÇIN BIRKAÇ KEZ GIRIŞIMDE BULUNMUŞ BIRI...

SELAM DOSTUM!

ÇOK SINIRLI GÖRÜNÜYORSUN.. NE VAR?

ÖRÜMCEK ADAM ÇOK ŞÜPHELI GELDIN...

MERAK ETTIM DOĞRUSU...

DAILY BUGLE'YE BENI GÖRMEK ISTEDIĞINE DAIR NOT BIRAKMIŞSIN...

NEDEN?

YA.. YARDIMINA IHTIYACIM VAR ÖRÜMCEK ADAM- SANIRIM.. PATRONUM BAY FIKS, BENI ÖLDÜRMEK ISTIYOR...

ŞAKA EDİYORSUN..

HAYIR, DOĞRU. GEÇEN SENE LOBO KARDEŞLERLE YAPILAN SAVAŞTAN BENİ SORUMLU TUTUYOR. BÖLGESİNİN BİR KISMINI YAKSI KAFA VE BU KALEMUN'A KAPTIRDIĞI İÇİN...

SENİ BİR TÜRLÜ ORTADAN KALDIRAMADIĞIM İÇİN...

DEME...

ÇOK CİDDİYİM!

KİNGPİN'İN BAŞARISIZLIĞA TAHAMMÜLÜ YOKTUR ÖRÜMCEK ADAM..

LÜTFEN, BENİ KORUMALISIN..

BİR BİR DÜŞÜNEYİM...

BENİ YOK ETMESİ İÇİN ÖRERİME BÖCEĞİ GİBİ DERDİN.

BEN SAĞ KALINCA DA PATRONUNA KARŞI SENİ KORUMAMI İSTİYORSUN...

BEN O KADAR APTAL MIYIM...

YEMİN EDERİM ÇOK ÇARESİZİM..

BELLİ OLUYOR.

ŞİŞKOYA BENDEN SELAM SÖYLE.

EĞER ÖLMEMİ İSTİYORSA..

BU İŞİ KENDİ HALLETSİN...

BU SANA GÖRE İŞ DEĞİL...

IHHH!..

KİMBİLİR... BELKİ BENİ YUMUŞAK BULUYORLAR...

BÜTÜN KÖTÜ ADAMLAR AYNI NUMARAYI DENEMEYE KALKIYOR...

"YARDIM ET ÖRÜMCEK BENİ ÖLDÜRECEKLER...

EĞER BU NUMARAYI TUTMACAK KADAR APTAL SAM, KAZIK YEMEYİ HAK ETTİM DEMEKTİR...

NE YAZIK Kİ MARY JANE İLE JAMESONLAR'A YEMEĞE GİDECEĞİZ...

YOKSA KALIP, ARANJÖR PLANIN ŞUYA DÜŞTÜĞÜNÜ SÖYLEDİĞİ ZAMAN KİNGPİN'İN SURATININ HALİNİ GÖRMEK İSTERDİM...

AZ SONRA..

RAHAT DURSANA PETER..

BU ELBİSE SANA ÇOK YAKIŞIYOR. KİMSE KRAVAT TAKMAKTAN ÖLMEMİŞ..

EMİN MİSİN MARY JANE?

ASLINDA BENİ RAHATSIZ EDEN ELBİSE DEĞİL...

SEVGİLİ MÜDÜRÜN J JONAS JAMESONLAR'A YEMEĞE GİDİYORUZ DİYE, DEĞİL Mİ?

BİRAZ ÖYLE.. BUNCA YILDIR YANINDA ÇALIŞIYORUM...

...HİÇ GÜLÜMSEDİĞİNİ GÖREMEDİM...

BELKİ JONAH DE GİŞMEYE ÇALIŞIYORDUR, PETER.. GAZETEYİ THOMAS'A KAPTIRDIKTAN SONRA BİRAZ YUMUŞAMIŞ OLABİLİR..

DOĞRU..

...TIPKI ETİNİ KAPTIRAN KAPLANLAR GİBİ...

PETER, OĞLUM... VE SEVGİLİ MARY JANE...

SİZİ GÖRDÜĞÜME SEVİNDİM.

KARIM MARLA'YI TANIYORSUNUZ.. TA BİR DİĞER KONUKLARIMIZI DA...

MARTA VE JOE ROBERTSON...

JONAH, YEMEKTE PARKER'LERİN DE OLDUĞUNU SÖYLEMEMİŞTİN...

NE GÜZEL SÜRPRİZ...

MARY JANE, JOE'NUN HOŞGELDİN PARTİSİNDEN BERİ GÖRÜŞEMEDİK.

-AMA SENİ TELEVİZYONDAKİ "GİZLİ HASTANE" DİZİSİNDE İZLİYORUM HEP..

JONAH BOBBİE'NİN DE GELECEĞİNİ SÖYLEMELİYDİN...

SÖYLESEYDİM GELİR MİYDİN..

13

GEÇEN GÜN SENİN OFİSİNDE BANA SÖYLEDİKLERİNDEN SONRA, BELKİ DE GELMEZDİM...

BEN DE ÖYLE TAHMİN ETMİŞTİM...

HAYDİ GELİN SİZ ESKİ DOSTSUNUZ...

ARTIK DEĞİL, JONAH

BEN SAHTEKARLARLA DOST OLAMAM...

OO... JOE..

KUSURA BAKMA MARY JANE. EMİNİM ÖYLE DEMEK İSTEMEDİ...

HAPİSTEN ÇIKTIĞINDAN BERİ KENDİNDE DEĞİL...

SANIRIM HAKLISIN PARKER..

BU YEMEK FİKRİ HAYDI...

HATA YA DA DEĞİL...

... BU İŞİ HALLETMEKTE YARAR VAR..

ROBBIE, KONUŞMALIYIZ...

KONUŞACAK BİR ŞEY YOK, PETER..

NE DÜŞÜNDÜĞÜMÜ BİLİYORSUN

SEN BİR FOTOĞRAFTA HİLE YAPTIN...

VE SENİN KİTABINDA ŞARTLAR NE OLURSA OLSUN, BU AFFEDİLMEZ BİR DURUM...

ESKİ BİR SUÇLU İÇİN BÜYÜK LAF..

BAŞKA BİR YERDE...

14

ŞEHRİN ÖBİR TARAFINDA..

ONA ARANJÖR ARMER DE-YİN...

ONA BİR ANLAŞMA YAPMAK İSTEDİĞİMİ SÖYLEYİN.. BENİMLE KONUŞUR-EMİNİM.

ALO? YASSIKARA? EVET...

SİZE ? KATILMAK İSTİYORUM..

SİZE KINGPİN'İN ŞİRKETİYLE İLGİLİ BİLDİĞİM HER ŞEYİ ANLATIRIM. AMA KORUNMAYA İHTİYACIM VAR...

SOKAKTA HERKES İŞİNİN BİTTİĞİNİ SÖYLÜYOR...

BENİ YARIN ARA. O ZAMANA KADAR YAŞARSAN...

ALO? BANA BUKALEMUN'U BAĞLAYIN. EVET.. BENİM SİZE KATILMAYA KARAR VERDİM..

UNUT ARTIK. DUYDUĞUMA GÖRE FİSKİ'LE İŞİN BİTMİŞ.. ARTIK İŞİME YARAMAZSIN!

DEDEKTİF FARROW.. LÜTFEN...

DEDEKTİF ? BEN.. BEN TESLİM OLMAK İSTİYORUM...

BUNU DUYDUĞUMA SEVİNDİM ARANJÖR KARAKOLA.

HABER VERİRİM. SABAH SENİ İÇERİ ALIRIZ...

SABAH MI ?

AMA BENİM ŞİMDİ KORUNMAYA İHTİYACIM VAR. SABAH ÇOK GEÇ OLACAK.

OO.. GEÇ OLDU BİLE DOSTUM...

KİM DEDİ BU-NU ?

AMAN TANRIM.

...OLAMAZ... GERÇEK OLA-MAZ BUNLAR.

ALO! BAYAN JAMESON MU?

ŞU ANDA YEMEK PARTİNİZ OLDUĞUNU BİLİYORUM.. VE BENİM ER ŞEYDEN HABE-RİM OLUR...

ŞU ANDA PETER PARKER İLE KO-NUŞMALIYIM ...

BU BİR ÖLÜM KALIM MESE-LESİ...

BUNU NASIL SÖYLERSİN PETER...

KANUNLARA KAR-ŞI GELDİĞİM İÇİN HAPSE GİRDİĞİM DÖNEM...

TOMBSTONE'NİN BİR ADAM ÖLDÜRDÜĞÜNÜ GÖRDÜM VE BUNU YİRMİ SENE SAKLA-DIM...

BU BİR HATAYDI. AMA BUNUN NE KATLANILMAZ BİR DUYGU OLDUĞUNU BİLEMEZSİN SEN-

BAKALIM DOĞRU ANLAMIŞ MIYIM?

BASKI ALTINDA OLDUĞU IÇIN, JOE ROBERTSON SONRA DAN PIŞMANLIK DUYABILECEĞI BIR HATA YAPABILIR.

.. AMA BAŞKASI YAPARSA VAY HALINE...

ANLAMIYORSUN...

BEN KURALLARA HAYATIMI ADADIM.

PRENSIPLERINE BAĞLI BIR ADAMIM BEN...

.. BIR KEZ BU PRENSIBI BOZDUĞUM IÇIN KENDIMI HIÇ AFFETMEDIM.

VE BIR DAHA KURALLARI BOZMAMAĞA YEMIN ETTIM..

ASLA..

JOE, PRENSIPLER ÖNEMLI. AMA BIRAZ ANLAYIŞ VE MERHAMET DE GEREKLI..

INSANLAR HATA YAPABILIR.. KENDINI AFFETMEZSEN..

BAŞKASINI NASIL AFFEDECEKSIN...

PETER..

KONUŞMANIZI KESTIĞIM IÇIN ÖZÜR DILERIM. SENI TELEFONDAN ATIYORLAR.

BAY PARKER...
BUGÜN DAHA ÖNCE KONUŞMUŞTUK...
DAILY BUGLE'DEN SENİ ARAYIP ÖRÜMCEK ADAM İLE TEMAS KURMANI İSTEMİŞTİM..
LÜTFEN ONU BUL. ÇOK KÖTÜ DURUMDAYIM... BEN...
AAAAEEEE
AAAYY. KLİK..
ALO!
ALO!..
AMAN TANRIM.
BENİ KULLANDIĞINI DÜŞÜNMÜŞTÜM AMA YALAN SÖYLEMİYORMUŞ..
NELER GEVELİYORSUN, PARKER?
KİM ARIYOR?
DAHA SONRA ANLATIRIM JONAH!
ŞU ANDA GİTMEM GEREK. MARY JANE, HAYATIM... EVDE BULUŞURUZ...
PETER İYİ MİSİN?
PETER!

ÜÇ DAKİKA SONRA ŞEHRİN ÖBÜR TARAFINDA...

TANRIM.

BİR ÇEŞİT SİS GÖREMİYORUM.

AMA ÖRÜMCEK HİSLERİM ZİL ÇALIYOR. HİÇ HOŞUMA GİTMEDİ.

VE UYARILAR ARTIYOR...

ARANJÖR ÖLMÜŞ. BOYNU...

KIRILMIŞ...

BÖYLE OLACAĞINI SÖYLEMİŞTİ.

ONA İNANMAM GEREKİRDİ.

AMA İNANMADIM. ŞİMDİ ADAM...

NE? YİNE ZİLLER.

SANKİ TEHLİKE ETRAFIMI SARMIŞ GİBİ...

AMA TEHLİKE HEM HER TARAFTA, HEM HİÇ BİR YERDE... NASIL OLABİLİR?..

SELÂM DOSTUM..

BİZİ UYARDIKLARI KİŞİ SEN OLMALISIN... ÖRÜMCEK ADAM... DEĞİL Mİ?

GGAAKK!

NE DİYORSUN?

KİM BU ADAM MI DİYORSUN?

ADIM SİS DOSTUM...

NNGGARK

BU DA ARKADAŞIM ŞÖVALYE...

BIRAK ONU BİZ..!

KONTRATIMIZ GAYET AÇIK...

GGKNN...

20

ÖLÜMÜCEK ADAM'I EĞER İŞİMİZE ENGEL OLURSA ÖLDÜRE-CEKTİK...

GÖREVİMİZİ TAMAMLADIK...

DAHA FAZLA ŞİDDETE GEREK YOK...

EĞER KONTRATTA YOKSA ELİNİ BİLE SÜRMEK İSTEMEZ...

GGGFF

KRASH!

AH ŞU ŞÖVALYE... AMMA TİTİZ ADAM...

BEN İSE EĞLENMEYİ SEVEN TİPLERDE-NİM...

GNNGH

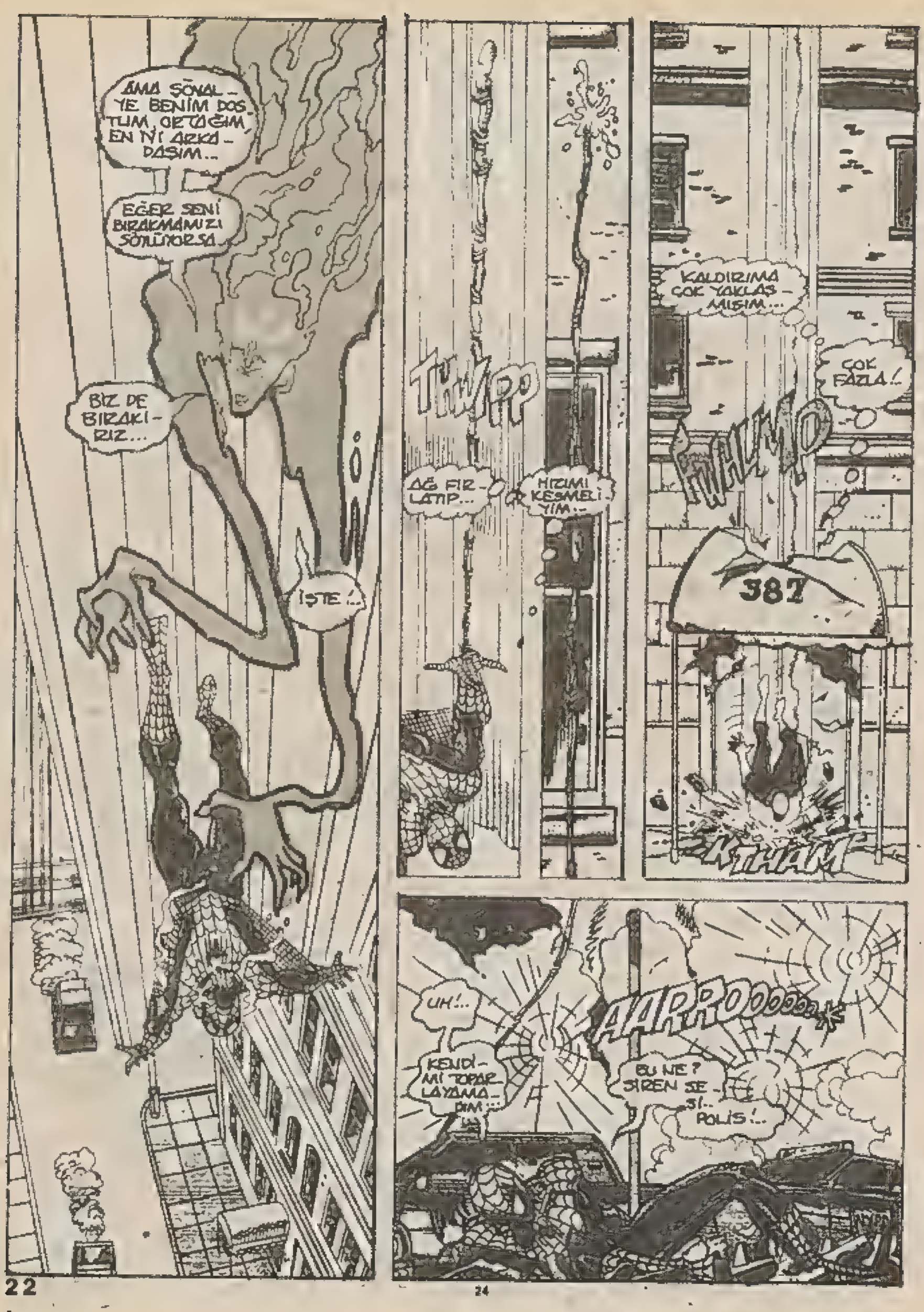
AMA ŞÖVALYE BENİM DOSTUM, ORTAĞIM, EN İYİ ARKADAŞIM...
EĞER SENİ BIRAKMAMIZI SÖYLÜYORSA...
BİZ DE BIRAKIRIZ...
İŞTE!..
THWIPP
AĞ FIRLATIP...
HIZIMI KESMELİYİM...
KALDIRIMA ÇOK YAKLAŞMIŞIM...
ÇOK FAZLA!..
387
KTHAM
UH!..
KENDİMİ TOPARLAYAMADIM...
AARROOOOOOOK
BU NE? SİREN SESİ.. POLİS!..

DUNAR, SÜRÜN GENİ... NELER OLDU...

-BURADA ?

ŞEY... ŞÖYLE DİYEBİLİRİZ...

BEN ŞU ANDA ARANJÖR'DEN ÇOK DAHA İYİ DURUMDAYIM...

ARANJÖR MÜ ?

YUKARI BAKAR SAN ANLARSIN. BEN HEMEN DÖNERİM...

DUR! NEREYE GİDİYORSUN ?

BİR ÇİFT KATİLİN PEŞİNDEN!

AMA DÜŞÜNCE YARALANDIM. ONLARI YAKALASAM BİLE BU HALDE NASIL ALT EDERİM ?

İŞİ POLİSLERE BIRAKSAM DAHA İYİ OLUR!

SANKİ SEÇİM SÖNÜM YAKMIŞ GİBİ...

DUR BAKALIM TENEKE KAFA-

SENİNLE KONUŞMAMIZ GEREKİYOR...

PEKALA...

KONUŞMA - YALIM...

BU MESELE SENİ İLGİLENDİRMİYOR. ÖLÜMCEK ADAM...

SWIT

BEN AYNI FİKİRDE DEĞİLİM DOSTUM...

ARANJÖR YARDIM İSTEDİ. EĞER ONU DİNLESEYDİM...

HEY!

...SEN DE ÖLERDİN...

SKRAK

SHAROOM

NE KILIÇ...

BETON VE TUĞLAYI KESEN SERT BİR MADDEDEN YAPILMIŞ OLMALI..

BU ADAMLA ORTAĞININ AMACI NE ACABA?

OO...

BURADA İŞİMİZ BİTTİ ÖRÜMCEK ADAM...

ARTIK GİDİYORUZ..

SWOOT

NEE? CENAZEYE KALMIYOR MUSUNUZ?

CENAZELER-DEN BU KADAR HOŞLANIYOR-SAN...
...KENDİ CE-NAZENE NE DERSİN ?
GAKK
SÖVALYE'Yİ DİNLEME-LİYDİN...
GHNK
BEN ONUN KADAR KİBAR DEĞİLİM...
88hh
O YOLUNA ÇIKANA PAR-"DONDON" DER. AMA BEN...
YETER SİS...
POLİSLE DÖVÜŞMEK İSTEMİYORSAN, GİDELİM ARTIK BURADAN...
UMARIM YİNE KARŞILAŞIRIZ.
BELKİ BİR GÜN BİZİ ZİYARETE GELİRSİN!..
HA!

WILSON FISK'İN ORSİ...

BU ANDA HABERLERİ..

DİNLİYORUM.

YERALTI DÜNYASINDA ARANDIĞI ADIYLA ZANNEDİLEN OSWALD SİLKWORTH BU AKŞAM ÜZERİ EVİNDE ÖLÜ BULUNDU..

DEDEKTİF FARROW, POLİS KATİLİN KİŞİLİĞİ HAKKINDA BİR İPUCU BULDU MU ?

BU İŞİN DIŞARDAN BİR KATİLE YAPTIRILDIĞINDAN EMİNİZ.

BU ARADA ARAŞTIRMALARIMIZ SÜRÜYOR...

ADAMLARIMIZ ÇOK İYİ İŞ BAŞARDI...

ON BEŞ DAKİKA ÖNCE UÇAKLARI KALKTI...

EVET.. ANLAŞTIĞIMIZ ÜCRETİ İSVİÇRE'DEKİ BANKA HESABINIZA YATIRDIM...

EĞER LONDRA'DA BENZERİ BİR HİZMETE İHTİYACINIZ OLURSA BEN DE SİZE YARDIMCI OLURUM..

LONDRA MI ?

TAM Kİ PASAPORTUM HAZIR...

SANIRIM İHTİYACIM OLACAK!

BİRİNCİ BÖLÜM SONU

Bir İsim!

İKİNCİ BÖLÜM

İŞ ADAMI THOMAS FIREHEART'IN APARTMANININ ÇATISINDA ...

YETER, TERLEDİN TOMMİ. AL ARTIK HAVLUNU.

KONUŞMALIYIZ ...

BİRBİRİMİZE SÖYLEYECEK BİR ŞEYİMİZ YOK ÖRÜMCEK

BURASI NEWYORK!

ADAM!..

ONUN İÇİN BU KADAR YORULUYOR-SUN. MEMLEKETİNDE YANİ NEVMEKSİKO'DA BÜTÜN GÜN DE KOSSAN CİĞERLERİN BANA MISIN DEMEZ...

AMA BURADA MANHATTAN'DA, HAYATINI ZİNDAN ETMEK İÇİN KALMAK-TA ISRAR EDERSEN...

SADECE HAVA KİRLİLİĞİYLE DE-ĞİL, ZAMAN ZAMAN BENİMLE DE UĞRAŞMAK ZO-RUNDA KALACAK-SIN...

BURAYA HAYATINIZINDAN ETMEYE GEL-MEDİM.

EVET, BİLİYORUM. İTİBARIMI KAZANDIR-MAK İÇİN GELDİN...

DAİLY BUGLE'DA ONUN İÇİN SATINALDIN-HER TA-RAFA ÖRÜMCEK AFİŞLERİ ASTIRDIN...

DAILY BUGLE
That Wonderful Webster

SIRF BANA ŞEREF BORCUN OLDUĞUNU SANDIĞIN İÇİN-

SANA BU ŞEREF BORCU İLE NE YA-PACAĞINI SÖYLEMİŞTİM.

SANA ŞEREF KAVRAMININ...

...BENİM ANLAYAMAYA-CAĞIN BİR KONU OLDUĞU-NU SÖYLEMİŞTİM...

İŞTE, BURADA YANILIYOR-SUN.

AŞIN-DA ONUN İÇİN BU-RADA-YIM...

BANA KENDİ "ŞEREF BORCUMU" ÖDEMEMDE YARDIM ETMENİ İSTİYORUM...

DÜN KİNGPİN'İN SAĞ KOLU ARANJÖR, KENDİSİNİ KORUMAMI İSTEDİ...

SON BİRKAÇ AYDIR İŞLERİ BERBAT ETTİĞİ İÇİN PATRONUN KENDİSİNİ ÖLDÜRTMESİNDEN KORKUYORDU...

DUR, TAHMİN EDEYİM. ONU REDDETTİN...

VE ÖLDÜ - RÜLDÜ...

EVET, DÜNGECE SİS VE ŞÖVALYE ADLARINDA LONDRALI İKİ KATİL TARAFINDAN...

ARANJÖR'ÜN ÖLDÜRÜLMESİNİ ENGELLEYEBİLİRDİM, FIREHEART...

-AMA ONA İNANMADIM...

HİÇ DEĞİLSE KATİLLERİNİ ADALETE TESLİM EDEYİM.

ANLIYORUM. BENDEN NE İSTİYORSUN?

DAİLY BUGLE OLARAK PETER PARKER'İ LONDRA'YA GÖNDERMENİ İSTİYORUM.

YOLMASRAFIMI VER, ÖDEŞMİŞ OLALIM.

VERİRİM, AMA ÖDEŞMİŞ SAYILMAYIZ.

ÖF, YİNE Mİ?

SANA OLAN BORCUM PARA İLE ÖDENMEZ, DUVAR SÜRÜNGENİ...

SANA BİR SUÇLU GİBİ SALDIRDIM VE SENİ HALK ÖNÜNDE KÜÇÜK DÜŞÜRDÜM.

...ANCAK HALK ÖNÜNDE BORCUMU ÖDERİM.

AMA O KATİLLER SENİ ORADA ÖLDÜRÜRLERSE...

...O ZAMAN BORÇ FİLAN KALMAZ. BEN DE RAHAT EDERİM.

NEVYORK'UN DOĞUSU...

GÖZDEN UZAK BİR YERLEŞİM BÖLGESİ...

GELDİĞİNİZ İÇİN TEŞEKKÜR EDERİZ BEYLER...

BUGÜNKÜ TOPLANTIDA EKONOMİK KRİZİ TARTIŞACAĞIZ...

NE KRİZİ, BUKALEMUN.

İŞLER İYİ...

BELKİ SİZİN İÇİN ÖYLE...

AMA BURADA NEVYORK'TA ORTAĞIM YASSIKAFA VE KİNGPİN İLE PAYLAŞTIĞIMIZ PAZARDA...

İŞLER KÖTÜ...

SAÇMA...

RAKKAMLAR YALAN SÖYLEMEZ...

İLAÇ İŞİNDEKİ KÂRIN, YÜZDE ELLİ DÜŞTÜ, KİNGPİN...

VE KENDİ KALENDEKİ, MANHATTAN ADASINDAKİ ETKİN KONTROLÜNÜ KAYBETTİN...

SON BİR HAFTA İÇİNDE OFİSİN BİRKAÇ SÜPER HAİNİN SALDIRISINA UĞRADI. SAĞ KOLUN ÖLDÜRÜLDÜ. VE GÜVENLİĞİNİ ANCAK EZELİ DÜŞMANIN ÖRÜMCEK ADAM SAĞLAYABİLDİ...

TEK KELİMEYLE KAYBEDİYORSUN, DOSTUM...

BUKALEMUN, KİNGPİN'İ KÖŞEYE SIKIŞTIRDI

TOMBSTONE ORTAĞIMIN KONUŞMASI BİTİNCE...

MAFYA LİDERLERİ, ŞİŞKONUN YERİNE GEÇMEMİZ İÇİN BİZE YALVARACAKLAR

BENİM HESABIMA ÇALIŞTIĞINA MEMNUNSUNDUR SANIRIM. BELKİ ŞİŞKONUN DÜŞÜŞÜNDEN SONRA SANA DA PASTADAN BİR DİLİM VERİRİM.

BANA KAHVE GETİR.

KAHVE Mİ ARIYORSUN..

BURADA.

SEN TOMBSTONE'SUN... YASSI KAFA'NIN YENİ ADAMI DEĞİL Mİ Z..

BEYNİN DE ÇELİK LEVHA OLAN BİRİYLE NASIL ÇALIŞABİLİYORSUN, ANLAYAMIYORUM...

SENİN GİBİ AKILLI BİRİ, KINGPİN'İN YANINDA DAHA FAZLA KAZANABİLİR...

SANA YARIM MİLYON VERECEK.

BÜTÜN YAPACAĞIN...

POW!

ÖZÜR DİLERİM. ELİMDEN KAYDI...

İLGİNÇ...

TOMBSTONE KENDİSİNİ YAKALAMAYA ÇALIŞTIĞIM İÇİN BENİ SUÇLAYABİLİR-Dİ. AMA YAPMADI...

ACABA NEDEN?

SANIRIM BU İŞ BİTTİKTEN SONRA KENDİ HESAPLAŞMAMIZ GEREKİYOR. SEN VE BEN TOMBSTONE

JAMAİKA... NEWYORK...

KENEDİ HAVAALANI...

MERİ CEYN. HAYATIM... LÜTFEN...

UÇAĞA BİNMELİYİM.

DUR BİRAZ NEFES ALALIM...
BİRAZ DAHA DEVAM EDERSEK, DAHA UÇAĞA BİNMEDEN OKSİJEN MASKESİ İSTEYECEĞİM.
GİTMEK ZORUNDA MISIN?.
EVET, MERİ CEYN
AMA...
...BU "AĞLAR"IN TANITIM GEZİSİNDEN SONRAKİ İLK AYRILIĞIMIZ...
SON BİRKAÇ AYDIR KENDİ İŞLERİMLE ÖYLESİNE MEŞGULDÜM Kİ...
SON GÜNLERDE BİRBİRİMİZİ PEK GÖREMEDİK...
SENİ ÇOK ÖZLEYECEĞİM.
BEN DE...
SENİ ÇOK SEVİYORUM
ÇABUK DÖN...
TAMAM. LONDRA'YA VARIR VARMAZ SENİ ARARIM.
BEN YOKKEN SENİN ŞU DİZİYİ VİDEOYA AL. TAMAM MI
TAMAM.
NİYE AĞLIYORUM?
PETER BİRKAÇ GÜNLÜĞÜNE GİDİYOR...
AYRILIYOR FİLAN DEĞİLİZ...
AMA SANKİ ÖYLE GİBİ GELİYOR...

KEŞKE BENİM İÇİN DE AĞLAYAN BİRİ OLSAYDI, MERİ CEYN...

BU GÖZYAŞLARI KİMİN İÇİNSE ÇOK ŞANSLI ADAMMIŞ...

JASON!

JASON JEROME - NE İŞİN VAR BURADA?..

LONDRA'DAKİ BİR SAHNE İŞİNDEN DÖNÜYORDUM...

SEN BİRİNİ Mİ UĞURLADIN?..

KOCAMI...

JASON JEROME. SENİ GİZLİ HASTANEDEKİ İLK GÜNÜM DEN SONRA BİR DAHA GÖRMEDİM.

DİZİ OYUNCULARININ KADERİ BU, MERİ CEYN...

SENİ İŞE ALDIKLARI GÜN BANA YOL VERDİLER...

HATIRLADIKÇA UTANIYORUM...

İLK GÜN O KADAR SİNİRLİYDİM Kİ...

SEN İSE NE KADAR RAHATTIN.

BANA HEP YARDIMCI OLDUN.

YARDIMCI OLDUĞUMA SEVİNDİM.

KARŞILIĞINI KEMEN ÖDEYEBİLİRSİN.

NASIL?

YARIN BENİMLE YEMEĞE GELEREK.

SAHNE KONUSUNU TARTIŞIRDIK

ÇOK İYİ OLUR. YALNIZ YEMEKTEN HEMEN RET EDERİM.

EĞER BENİ İZLERSEN HİÇ YALNIZ KALMAZSIN, GÜZELİM.

İNGİLTERE, LONDRA...

PİKADELLİ'DE BİR ÖĞLEDEN SONRA...

ODFF!

BU YAĞMURDA EVDE OLMAK KADAR GÜZEL BİR ŞEY VAR MI Z.

ÖRÜMCEK, UYANDIN ARTIK, LONDRADASIN.

VE İKİ KATİLİ BULMAK ZORUNDASIN... ACABA NEREDEN BAŞLASAM Z.

EN BAŞINDAN SEVGİLİ ÖRÜMCEK.

AFEDERSİNİZ.

SKOTLAND YARD'IN YOLUNU TARİF EDER MİSİNİZ Z.

İKİ PAPELE SİZİ ORAYA BEN GÖTÜRÜRÜM...

BAY...

İKİ PAPEL Mİ?

BUNUN AMERİKAN KARŞILIĞI NE Z.

DDDM

BOŞVER.

Örümcek Adam

BUDDABUDDA

SANIRIM MAVİ ÇOCUKLARINA ULAŞMANIN KOLAY BİR YOLUNU BULDUM...

1ST BANK OF LONDON

ATEŞ ETME APTAL...

BU BİR BANKA SOYGUNU. KOVBOY FİLMİ DEĞİL...

GAZ BOMBASI YETERLİYDİ...

HEY SEN!

ARKADAŞIMIZA NE YAPTIN?

ÇOK FAZLA AMERİKAN DİZİSİ SEYREDERSEN BÖYLE OLUR İŞTE...

KENDİNİ VESTERN DİZİLERİNDEN BİRİNDE SANIRSIN...

HEEY!

BU BİZİM ŞOFÖRÜMÜZ VE GANİMETLERİMİZ...

DEFOL BURADAN! YOKSA...

ASLINDA ŞU ANDA EN İYİ TUTULAN DİZİLER...

...BREZİLYA DİZİLERİ...

YALNIZ TABİİ BÜYÜK BİR FARKLA.

PAK

UNGH

ORGH

BU ADAM KAÇIK.

BENİM KONTRATIMDA BU YOKTU...

FWIPP

DEDİĞİM GİBİ BÜYÜK BİR FARKLA...

HAYAT, DİZİLERDEKİ KADAR KOLAY DEĞİL...

PAMMO

İNNİNG:

HEEBY!

NELER OLUYOR?..

SİZİN BURDA NASIL DİYORLAR, BİLEMİYORUM..

AMA NEWYORK'TA BUNA TUTUKLAMA DİYORUZ...

BRAVO! ÇOK İYİ...

ÇOK İYİ OYNADIN DOSTUM. HARİKA.

EVET, GERÇEKTEN.

SAĞOL.

BURADA SKOTLAND YARD'DAN BİRİ Mİ VARDI?..

EĞER POLİSİ ARIYORSANIZ BAYIM, ARADIĞINIZ ADAM, TAM KARŞINIZDA...

ŞİZ!..

MÜFETTİŞ DUGAL, HİZMETİNİZDE BEENDİM...

BANA MAL, DE...

SENİN İÇİN NE YAPABİLİRİM, ÖRÜMCEK ADAM?..

ŞEY... MÜFETTİŞ...

ŞÖVALYE VE SİS ADINDA İKİ KATİL BULMAMA YARDIMCI OLABİLİRSİN...

SKOTLAND YARD...

ONLAR ÇOK KÖTÜ BİR İKİLİDİRLER.

KÖTÜ VE ŞANSLI.

SKOTLAND YARD, YILLARDIR ONLARIN PEŞİNDE. AMA EDİNEBİLDİĞİMİZ BİLGİLER SADECE SÖYLENTİ VE HİKAYE.

ONLARI MAHKEMEYE ÇIKARACAK DELİL YOK...

OAY?..

EVET. SAĞOL...

İKİ GÜN ÖNCE NEWYORK'TAYDILAR. MÜFETTİŞ...

ORADA ARANJÖR ADIYLA TANINAN BİRİNİ ÖLDÜRDÜKLERİNE EMİNİM...

EMİN OLABİLİRSİN. AMA BU, DELİL SAYILMAZ...

BAK, SANA BİR ŞEY ANLATACAĞIM.

"YILLARCA ÖNCE OLAN BİR ŞEY. MERSEY NEHRİNİN KENARINDAKİ LİVERPUL'DA..."

"LİVERPUL ÇALIŞANLARIN ŞEHRİDİR..."

"ÇALIŞANLAR, EKMEKLERİNİ NAMUSUYLA KAZANIRLAR..."

"AMA 20 YIL ÖNCE LİVERPUL'DA YAŞAMAK ZORDU..."

"ŞÖVALYE VE SİS, BAZILARININ HAYATINI DAHA DA ZORLAŞTIRIYORDU..."

"GENÇ ŞÖVALYE VE KARDEŞİ LEO ÖKSÜZDÜ. EDGAR SİS ADLI BİR SARHOŞ, ONLARI EVLAT EDİNMİŞTİ."

"LEO'NUN BİR ŞEYİ YOKTU..."

"AMA ŞÖVALYE VE ARKADAŞI SİS, TAM BİR SOKAK SERSERİSİYDİ..."

"YAŞLI BABA, ONLARA SÖZ GEÇİREMİYORDU. SADECE TOMAS SİS'İN KARDEŞİ EVELİN'E KULAK VERİYORLARDI...

TOMAS! MALKOLM!

NEDEN HEP KAVGA EDİYORSUNUZ?

MALKOLM, AYIP SANA! HEPKENDİNDEN KÜÇÜK ÇOCUKLARA SALDIRIYORSUN...

ÖZÜR DİLERİM EVELİN. BİR DAHA OLMAYACAK. SÖZ VERİYORUM.

"AMA OLUYORDU."

"ÇÜNKÜ GENÇ SİS VE ŞÖVALYE, İKİ ARKADAŞTI."

"ŞÖVALYE GİBİ BABASIZ BİR ÇOCUK İÇİN ARKADAŞLIK, HER ŞEYDEN DEĞERLİYDİ..."

AMA ŞANSINA, ARKADAŞI RUH HASTASIYDI... ÇAY NASIL OLMUŞ. BEĞENDİN Mİ?

ILIK SÜTE BENZİYOR.

HMM... İYİ...

LÜTFEN DEVAM EDİN.

"MALUM, KÖTÜ ÇOCUKLAR, KÖTÜ ADAM OLURLAR... BÜYÜDÜKLERİNDE..."

"...KENDİLERİNE İŞ OLARAK KİRALIK KATİLLİĞİ SEÇMİŞLERDİ..."

"TABİİ, SÖYLENTİ."

"BEŞ YIL ÖNCE LEVİS ADLI BİRİNİ ÖLDÜRME İŞİ ALDILAR..."

"PROFESÖR HENRİ LEVİS, AT YARIŞLARINA MERAKLI OLAN BİR FİZİK DOKTORUYDU..."

"PROFESÖR HENRİ AT YARIŞLARINDA HEP KAYBEDİYORDU, AMA ÇOK PARLAK BİR BİLİM ADAMIYDI ..."

ENERJİ ARAŞTIRMA LABORATUARI

"O KADAR PARLAKTI Kİ ZERRE DALGALARI TEORİSİ HÂLÂ ANLAŞILAMADI ..."

"REED RİCHARDS BİLE ÇÖZEMEDİ BU TEORİYİ ..."

"ŞÖVALYE İLE SİS GELDİKLERİNDE LEVİS'İN LABORATUARINDA NEYLE MEŞGUL OLDUĞUNU BELKİ HİÇ ÖĞRENEMEYECEĞİZ ..."

ÖDEYEMEYECEĞİN PARAYI BORÇ ALMAMALIYDIN PROFESÖR.

FAİZİ GİDEREK ARTIYOR...

TABİİ Kİ CEZASI DA...

HADİ VUR DA BİTİR İŞİNİ SİS!

KPOW

NASIL İSTERSEN DOSTUM...

"ŞURASI MUHAKKAK Kİ ..."

UNNHHH

"...BİR BİLGİNİN AT YARIŞINA DÜŞKÜNLÜĞÜ HATAYDI ..."

AAAY! BU IŞIK DA NE?!

YAAAAAHHHH

"DUYDUĞUMA GÖRE PROFESÖRÜN ZERRE MAKİNESİ SAPITMIŞ VE O AN ŞÖVALYE İLE SİS, EN UFAK ENERJİ BİRİMLERİNE AYRILMIŞLAR... YANİ SİZİN ANLAYACAĞINIZ..."

"...PARÇA PARÇA OLMUŞLAR..."

"VE LABORATUAR, YERLE BİR OLMUŞ..."

WHOOM

"ORTALIK YATIŞTIĞINDA İKİSİ DE HER NASILSA YAŞIYORMUŞ..."

"AMA ARTIK NORMAL İNSAN DEĞİLLERMİŞ..."

"HER ZAMANKİ KÖTÜLÜKLERİ O GECEDEN SONRA DAHA DA ARTMIŞ..."

TEORİYE GÖRE İKİSİ DE HAYAL ETTİKLERİ KİMLİĞE BÜRÜNMÜŞLER. SİS, SİNSİ, HAYALETVARİ BİR TOZ BULUTU. ŞÖVALYE DE ORTAÇAĞIN SİLAHŞÖRÜ...

TABİİ, BUNLARIN HEPSİ SÖYLENTİ...

NEWYORK'TA GÖRDÜKLERİMDEN SONRA BUNLARIN SÖYLENTİ OLDUĞUNU SANMIYORUM.

BİRBİRİMİZE NASIL YARDIMCI OLABİLİRİZ. ONLARI NEREDE BULABİLİRİM Z.

ŞEY.. ONLAR TİLKİYE BENZER.

SONUNDA DÖNÜP DOLAŞIP EVE GELİRLER.

LİVERPUL?

" LİVERPUL.."

BABA NİÇİN HER GECE BEN GELİYORUM SENİ ALMAYA?

BİR GECE DE MEYHANE KAPANMADAN KENDİN GELSENE..

KARA GAN OTELİ VE RESTORANI

BU KADAR İÇKİ SENİ ÖLDÜRECEK...

SANKİ VAR Kİ BU DÜNYADA... YAŞANACAK NE

EVE SADECE UYUMAK İÇİN GELEN SORUMSUZ BİR OĞUL İÇİN Mİ?

YOKSA BABASININ RAHAT RAHAT İÇMESİNE İZİN VERMEYEN KIZIM İÇİN Mİ?..

HER İKİNİZ DE SIRTIMDA BİRER KÜFESİNİZ!..

NE MUTSUZ ADAM...

ŞÖVALYE İLE SİS'İN NEDEN BÖYLE UYUMSUZ YETİŞTİKLERİ ANLAŞILIYOR...

ÖNLERİNDEKİ ÖRNEKTE İŞ YOK...

NEYSE, ONLARI YARGILAMAK BANA DÜŞMEZ...

BABA, KIZ, BENİ SİS İLE ŞÖVALYE'YE GÖTÜRECEK TEK İPUCU. ER YA DA GEÇ...

BİRİNİ Mİ ARIYORDU ÖRÜMCEK?

NEE?

UNUTTANLIŞIM. SİS'İN DUMANI, HİSLERİMİ ETKİSİZ KILIYORDU.

BELKİ DE ONU BULDUN.

=AAAAKK!=

BİZİ NEVYORK-TAN BURAYA KADAR İZLEMENE SEVİNDİM...

SANA LİVERPUL'UN TURİSTİK YERLERİNİ GÖSTERMEK İSTERDİM.

AMA NE YAZIK Kİ GİTMEN GEREKİYOR.

WHUD

NEREYE GİDİYOR, ŞÖVALYE?

SEN ONLARA BAKMA ÖRÜMCEK...

NNGH

ÖLMEYE GİDİYORSUN. ONA ACI ÇEKTİRMENİN ANLAMI VAR MI?

BİZ FAREYLE OYNAYAN KEDİLER DEĞİLİZ...

SHIK

YAPMA!..

EVİMİZE GELDİN ÖRÜMCEK ADAM. BUNA İZİN VEREMEYİZ!.. KİMSE EVİMİZE GELEMEZ!

DUR!

EVELİN...

BENİ TANIYOR MUSUN.

O BİR CANAVAR!

LÜTFEN SUS BABA.

SUS!

HER KİMSEN O KADAR GÜÇLÜ VE BÜYÜKSÜN Kİ, O ADAMI ÖLDÜRME!

EVELİN...

BEN...

HEEY!

NE YAPIYORSUN?

KAPA ÇENENİ. İSTEDİĞİNİ YAPIYORUM İŞTE...

ONDAN KURTULUYORUM.

NEFES ALAMIYORUM...

YAN DÖNÜP İYİ BİR DALIŞ YAPMALIYIM.

KIZMI KESMELİYİM. YOKSA...

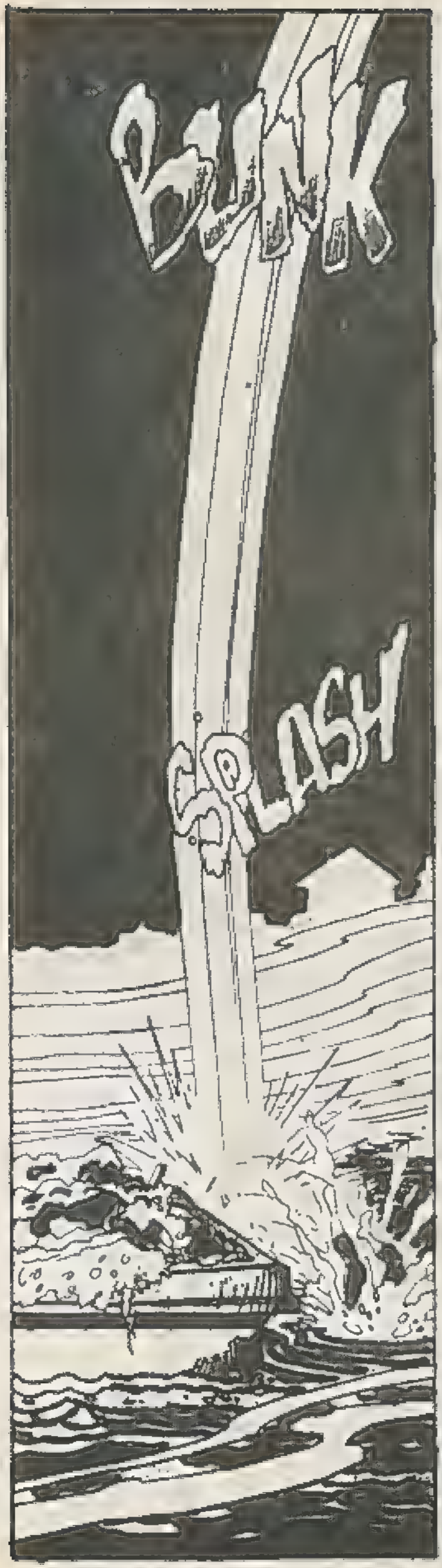
BUNK
SPLASH

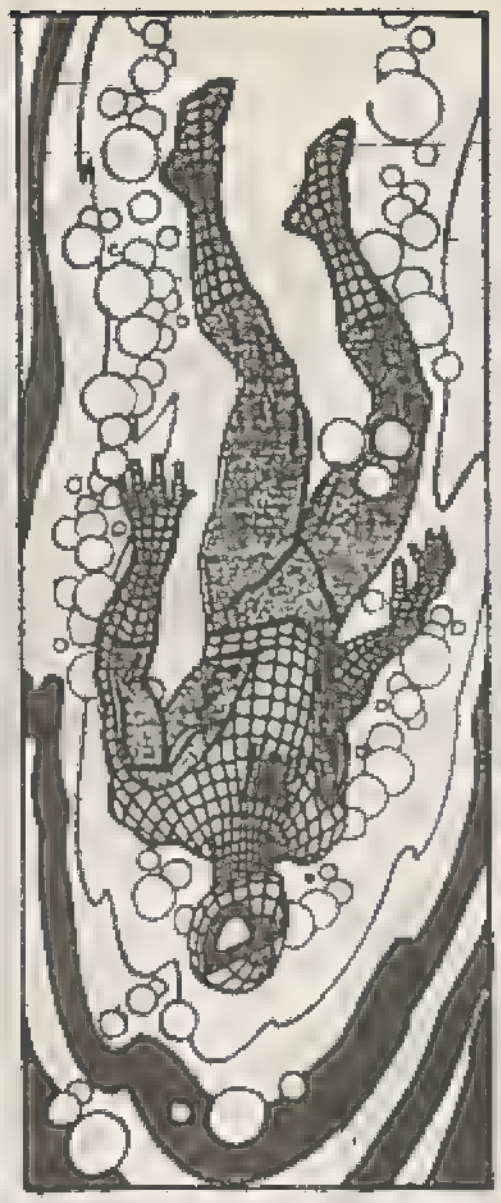

AMAN TANRIM! NE KORKUNÇ BİR RÜ - YAYDI. PETER DÜŞÜYOR, BOĞULUYORDU. SONRA KARANLIK ...
AMA HEPSİ RÜYAYDI. GERÇEK DEĞİLDİ. GERÇEK OLAMAZ!

PETER!

GERÇEK...
..DEĞİLDİ...

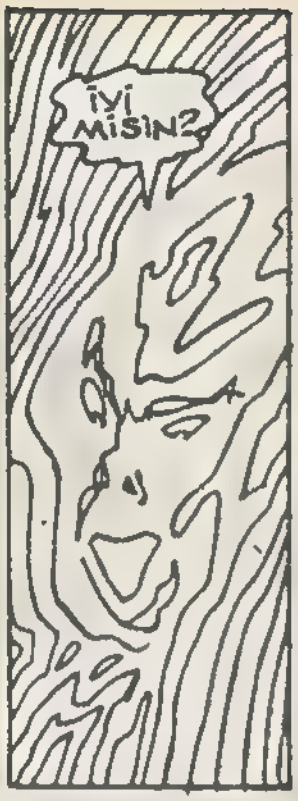

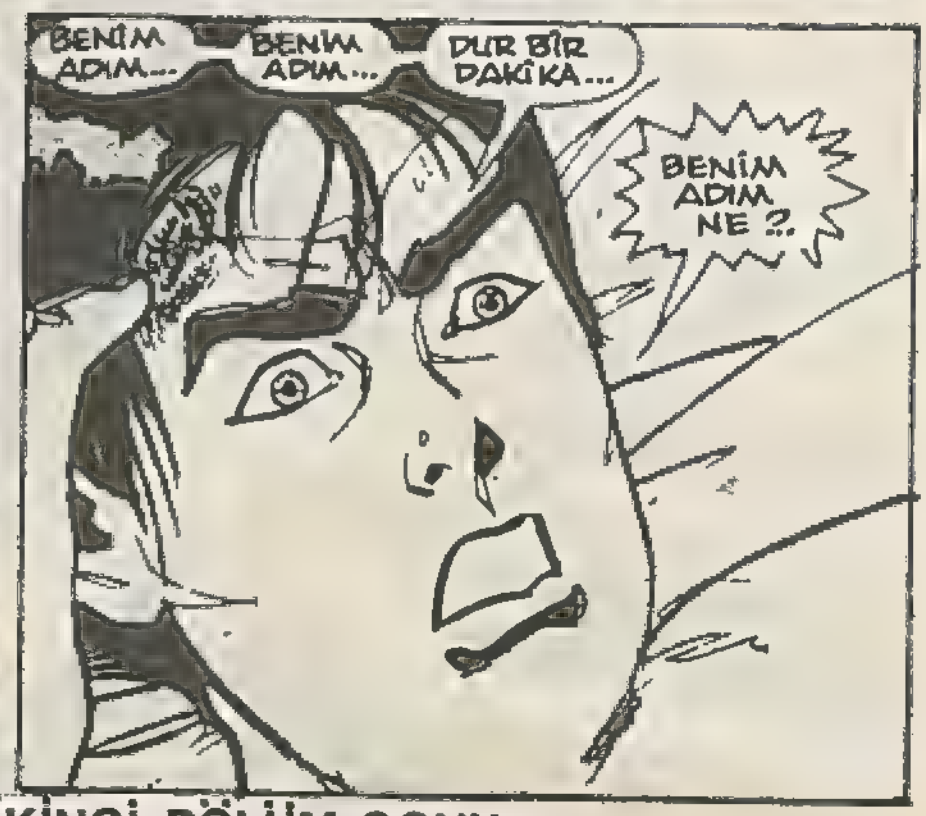

İKİNCİ BÖLÜM SONU

Suç Savaşçısı

~ÜÇÜNCÜ BÖLÜM

LİVERPUL, İNGİLTERE...

UZUN BİR GÜNÜN SONUNDA... GÜN BATIMINDA...

AMAN TANRIM!.. O AĞLAR 250 KİLO GELİR.

AMA SEN ONLARI RAHATÇA KALDIRABİLİYORSUN.

SEN NESİN BÖYLE? SÜPERMEN FİLAN MI?

BİLMİYORUM.

SİZE SÖYLEMİŞTİM. KİM OLDUĞUMU, HATTÂ ADIMI BİLE BİLMİYORUM.

ANLAŞILAN, GÜCÜNDEN DE HABERİN YOK...

DAHA ÖNCE BÖYLESİNİ GÖRMEDİM.

KOLUNA DOKUNABİLİR MİYİM?

ELBETTE.

NORMAL BİR KOL GİBİ...

KAPTAN, BENİ BU SABAH NEHİRDEN ÇIKARDIĞINIZDA...

ÜZERİM - DE KİMLİĞİMİ BELİRTECEK BİR ŞEY OLMADIĞINA EMİN MİSİNİZ?

ÖYLE - DİM YA DELİKANLI.

ISLAKTIN VE GİYİM - LİYDİN.

EVET. ÖYLE DEMİŞTİ - NİZ...

KEŞKE...

ŞEYY...

O İNSANLAR GE - ÇERKEN BEYNİM - DE ZİLLER ÇALMA - YA BAŞLADI...

SANKİ BİR İLGİSİ VARMIŞ GİBİ...

BELKİ DE KAR - NIN AÇTIR.

BEN YEMEK YE - MEYİNCE BA - ŞIM AĞRIR.

ONU MEYHA - NEYE GÖTÜR SKAT. SONRA EVİNE GİT.

KENDİNE GÖR - DA YEMEK ISMAR - LA DELİKANLI.

BEN DE İŞİM BİTER BİTMEZ GELİYORUM.

İYİ BİR DELİKANLI-YA BENZİYOR. ONA YAPTIKLARIMDAN ÇOK DAHA İYİSİNE LAYIK...

AMA ONA BİLDİKLERİMİ VE TAHMİNLERİMİ NASIL ANLATIRIM?

SONRA KARDEŞİMİN HAYATI TEHLİKEYE GİREBİLİR.

GERÇİ MALKOM İLA ARAMIZDA PEK SEVGİ BAĞI YOKTUR.

YAİ

YİNE DE ÇOCUK BUNLARI GÖRÜRSE

ONU NEHİRDEN ÇIKARDIĞIMDA ÜSTÜNDE BUNLARIN OLDUĞUNU BİLİRSE KİM OLDUĞUNU HATIRLAR. AMERİKALI "SUÇ SAVAŞÇISI" ÖRÜMCEK ADAM...

İYİ Kİ SKAT, O SIRADA KAMARADA BULUNUYORDU...

ONU BULDUĞUMDA KİMSENİN OLMAYIŞI BÜYÜK ŞANS.

ÖRÜMCEK ADAMIN LİVERPUL'DA OLMASI İÇİN BİR TEK SEBEP OLABİLİR —

ŞÖVALYE VE SİS ADINDAKİ KATİLLERİ YAKALAMAYA GELMİŞTİR. AMA BEN BUNA İZİN VEREMEM...!

ÇÜNKÜ ŞÖVALYE, BENİM ÖZ KARDEŞİM.

NEVYORK...

YORUCU VE UZUN BİR GÜNÜN SONUNDA...

BENİMLE YEMEĞE GEL-MENE SEVİNDİM, M.J.

BEN DE JASON.

KOCAM PETER ŞEHİR DIŞINDA OLDUĞU İÇİN GÜNÜN YORGUNLUĞUNU BAŞKA TÜRLÜ ATAMAZDIM.

OH. GİZLİ HASTANE DİZİSİ İÇİN ÇALIŞIRKEN NE KADAR ÇOK YORULDUĞUMU HİSSEDİYORUM...

ANLIYORUM. ARTİSTLERİN HAYATI KOLAY DEĞİL.

ANLAT-SANA...

BAZEN KENDİMİ YALNIZ HİSSEDİYORUM.

YALNIZLIĞIN BİR TEK TEDAVİSİ VAR-DIR, MERİ CEYN.

TAKSİ!

NE HOŞ TAKSİ...

PETER'LE İLK ÇIKTIĞIMIZDAN BERİ BÖYLE BİR ŞEYE BİNMEMİŞTİM.

EE, ANLAT...

YALNIZLIĞIN TEDAVİSİ NEYMİŞ?

ÇOK KOLAY.

ROMAN-TİZM.

MERİ CEYN.

JASON. BENİ EVE GÖTÜR.

BU... YANİ... BEN...

SENİ KIRDIMSA AFFET MERİ CEYN. ÖZÜR DİLERİM.

AMA ŞU AN BİR ŞEYLER HİSSETTİM. SEN DE HİSSETMİŞSİNDİR.

JASON. LÜTFEN. TANRI AŞKINA...

BEN EVLİYİM!

ELBETTE. SOHO'YA LÜTFEN...

EVLİ OLABİLİRSİN HAYATIM. AMA BANA YORARSAN...

...BU, SENİ ELDE ETMEMİN DEĞERİNİ ARTTIRIYOR.

ŞEHİRDE.

FİREHEART ŞİRKETİNİN YÖNETİCİLERİ İÇİN NEVYORK'TA YAPTIRILAN EVDE...

ŞU ANDA ŞİRKETİN SAHİBİ TOMAS FİREHEART OTURUYOR...

DÜN PİKADİLLİ MEYDANINDA GÖRDÜK VE KAYBETTİK...

SLOAN, DAİLY BUGLE SANA İNGİLTERE'DE MEYDANA GELEN OLAYLARI EN İNCE AYRINTILARINA KADAR BİLDİRMEN İÇİN PARA ÖDÜYOR.

DÜN ÖRÜMCEK ADAM-IN LONDRA'DA ANİDEN GÖRÜNÜP KAYBOLMASINI NASIL DEĞERLENDİRİYORSUN...

BU, HABER OLMAYA DEĞER Mİ?

ELBETTE EFENDİM

AMA DEDİĞİM GİBİ ADAM BİRDENBİRE YOK OLDU.

ONU BULMAYA ÇALIŞACAĞIM EFENDİM, AMA...

"AMA" SI YOK SLOAN! ÖRÜMCEK ADAM'I BULUP BENİ HABERDAR EDECEKSİN!.. YOKSA BAŞKA BİR İŞ ARARSIN KENDİNE...

PEKİ EFENDİM

GERZEK. PETER PARKER İ LONDRA GEZİSİNİN PARASINI ÖDEDİM. ONA ŞEREF BORCUM VARDI.

PARKER, İKİ GECE ÖNCE ARANSÖR'Ü ÖLDÜREN KATİLLERİ İZLEMEK İSTEMİŞTİ...

BANA DA ŞEREF BORCUMDAN KURTULMAK İÇİN İDEAL FIRSAT GİBİ GÖRÜNMÜŞTÜ...

AMA ONA NE OLDUĞUNU BİLEMEZSEM, ONDAN KURTULDUĞUMU NASIL ANLIYACAĞIM?

ŞU ANDA BUNU DÜŞÜNEMEM...

İLGİLENMEM GEREKEN BAŞKA İŞLERİM VAR. AMA TOMAS FİREHEART OLARAK DEĞİL.

...PUMA OLARAK.

ATALARIM BENİ MEYDANA GETİRMEK İÇİN UZUN BİR JENERASYON PROGRAMI HAZIRLAMIŞLAR...

AMA BANA KAZANDIRDIKLARI GÜCE YAPABİLECEĞİM KATKIYI HAYAL BİLE EDEMEMİŞLER.

ALTINCI HİSLERİM VE GÜÇLÜMLE MÜKEMMEL BİR AVCIYIM.

EN İYİ AVIM DA İNSAN...

HOŞGELDİN PUMA. DEMEK HER ZAMANKİ KANALDAN MESAJIMI ALDIN...

EVET...

ADAMLARIM BENİ KİRALAMAK İSTEDİĞİNİ SÖYLEDİLER. AMA ÜCRETİM ÇOK YÜKSEKTİR, KİNGPİN...

FARKINDAYIM.

GENELLİKLE BU TİP İŞLERİMİ ARANJÖR, ORGANİZE EDERDİ, AMA O ARTIK ARAMIZDA YOK. DÜŞMANLARIM VAR, PUMA... YASSI KAFA VE BUKALEMUN...

İŞLERİME BURUNLARINI SOKUYORLAR. ONLARDAN KURTULMALIYIM.

PEKİ. KONUŞALIM.

LIVERPOOL.

MEYHANENİN KAPANMA SAATİ...

YEMEK VE YAPTIĞINIZ HER ŞEY İÇİN TEŞEKKÜRLER KAPTAN...

BUNU BİR İYİLİK SANMA.

TEŞEKKÜRLER.

BUGÜN YAPTIĞIN YARDIMLA BU YEMEĞİ ÇOKTAN HAKETTİN. HATTA GEMİMDE KALMAYI DA...

AMA DÜŞÜNÜYORDUM DA...

-AMERİKAN ELÇİLİĞİNE KAYIP KİŞİ RAPORU VAR MI DİYE SORSAM DİYORUM.

UZAK BİR İHTİMAL, AMA. HEY, DİKKAT EDİN BAYIM.

ÖZÜR DİLERİM.

EDGAR, YİNE SARHOŞSUN.

KIZIN SENİ BU HALDE GÖRSE NE DERDİ?

SENİ İLGİLENDİRMEZ LEO ŞÖVALYE.

KIZIMDAN SÖZ ETTİNDE. SEN YA DA KARDEŞİN MALKOM, KIZIMLA NE ZAMAN EVLENECEKSİNİZ?

İKİNİZDEN BİRİNİ SEVİYOR. AMA HANGİMİZİ DİYE SORMA BABALAR HER ŞEYİ EN SON ÖĞRENİR.

KIZININ KALBİNİN KİMDE OLDUĞU BELLİ EDGAR —

GÖZLERİNDEN BELLİ...

DEMEK GELDİNİZ.

BU GECE BURAYA UĞRAMAYACAĞINIZI SANMIŞTIM.

LONDRA'DA İŞİ-MİZ VARDI...

GEÇEN GÜN YAPTIĞIMIZ BİR İŞİN ÜCRETİNİ ALDIK...

Castle Pub

DEĞİL Mİ ŞÖVALYE?

SONRA HEMEN EVE KOŞTUK VE SENİ BULMAYA BURAYA GELDİK...

SUS, SİS!

ÇOK GIRGIR-SIN TOMAS.

MALKOM, KONUŞABİ-LİR MİYİZ? ÇOK ÖNEMLİ.

GÖRDÜNMÜ EDGAR. ONUN İSTEDİĞİ KAR-DEŞİM MALKOM. BEN DEĞİ-LİM...

PEKİ, YAKAR-DEŞİN? BENİM MERAK ETTİ-ĞİM BU-KARDEŞİN BUZDAN SOĞUK, LEO...

YİNE KAFAMDA ZİLLER ÇALMAYA BAŞLADI... BU ADAMLAR İÇERİ GİRİNCE OLDU...

NELER OLUYOR BANA?

HİÇBİR ŞEY HATIRLAYAMIYO-RUM.

HEY! DİKKAT ETSENE!

BİR DE BANA SARHOŞ DİYORSU-NUZ...

CRASH

KTINK

BEN SARHOŞ DEĞİLİM. KAFAM SANKİ DATLA-YACAKMIŞ GİBİ—

YÜRÜ, EVE GİDELİM. SANA BİR ŞEY GÖSTERE-CEĞİM.

BABA, KİM BU AMERİKALI?

BİL-MEM...

DUYDUĞU-NA GÖRE HA-FIZASINI KAY-BETMİŞ.

LEO DİLİ NASIL BULMUŞ

LEO'NUN GEMİSİNDE ÇA-LIŞAN ÇOCUK, ONU BU SABAH NEHİRDEN ÇIKARDIKLA-RINI SÖYLEDİ—

YAA—

BİZİM LEO, İYİLİK PERİ-SİDİR...

MALCOM'A YARIM KALAN BİR İŞİ BİTİRMEYE GİTTİĞİ-Nİ SÖYLEYİN...

ŞÖVALYE, ÖRÜMCEĞİ NEH-RE ATINCA ÖLÜP ÖLMEDİ-ĞİNE BAKMALIYDIM...

HİÇBİR İŞİNİ YARIM, HİÇBİR TANIĞI HAYATTA BIRAKMA-YACAKSIN—

AH, İŞTE HATAM...

HEMEN DÜZELTEBİ-LİRİM...

EVELİN. SANA SÖYLEDİM. BENİ BEKLEMEKLE ZAMAN KAYBEDİYORSUN.
BEN SENİN SANDIĞIN GİBİ BİRİ DEĞİLİM...
OHHHH...
DUR! DİKKAT ET!..
-MMMPH-
HALA BOŞUNA MI ZAMAN KAYBEDİYORUM?
SENSİZ YAŞAMAMIN NE ANLAMI VAR Kİ?
BENİ TANIMIYORSUN.
KİM OLDUĞUM, NE YAPTIĞIM HAKKINDA HİÇBİR FİKRİN YOK...
BEN KALBİMİ BİLİYORUM. SENİNKİNİ DE...
SEN DE BENİ SEVİYORSUN, SÖVALYE...
BENİ HEP SEVDİN. ÖKSÜZ KALINCA ABİNLE BERABER BİZE KALMAYA GELDİĞİN GÜNDENBERİ BENİ SEVDİN...
NE OLMUŞ SEVİYORSAM?
AŞKIN NE ÖNEMİ VAR Kİ?..
BU BÖYLE DEVAM EDEMEZ. SONUNDA KALBİN KIRILIR.
APTAL!.. KALBİMİ KIRAMAZSIN!..
SENELER ÖNCE KIRDIN.

MERSEY...

KAPTAN LEO ŞÖVALYENİN İSKELE YANINDAKİ EVİ...

KAFAM ÇOK GARİP LEO...

SANKİ BİRİ İÇERDEN BEYNİMİ SIKIYOR... ACABA DELİRİYOR MUYUM?

HAYIR. BEN MALKOM'U KORUMAKLA DELİLİK EDİYORUM.

GEÇMİŞİNİ HATIRLAMANDA SANA YARDIM EDECEĞİM...

BAK BAKALIM. BUNU MEYHANEYE GİTMEDEN ÖNCE GEMİDEN ALDIM...

TANIDIN MI?

NEE?

NERDEN ALDIN BUNU?

SENİ NEHİRDEN ÇIKARDIĞIMDA ÜZERİNDE BU VARDI..."

"KARDEŞİMİ KORUMAK İÇİN SAKLADIM."

"AMA MALKOM YAŞADIĞI SÜRECE EVELYN'İ ELDE ETMEM MÜMKÜN DEĞİL. BUNU ŞİMDİ ANLADIM..."

"TANIDIN MI?"

BU BİR KOSTÜM.

ONU TANIYORUM.

MUTLAKA. ÇÜNKÜ SENİN.

YAA?

BENİM OLDUĞUNU HATIRLAYAMADIM.

KAFANI FENA ÇARPMIŞSIN.

GİY BAKALIM ÜSTÜNE.

ÇOK KOMİK OLDUM.

BİRAZ SABIRLI OL DELİKANLI.

EMİNİM, YAKINDA HATIRLAR-SIN...

SKRASH

AYIP BANA LEO!..

SÖYLEMİŞ-TİM, BİR GÜN ONA KARŞI GELECEĞİNİ.

HEY!

AMA ABİN BANA BEN-ZEMİYOR.

İHANETİNE İNANMIYOR...

SENİ TANI-YORUM.

SENİNLE SONRA İLGİLE-NECEĞİM..!

UNNGH!

BU BİR AİLE SORUNU.

ÖYLE DEĞİL Mİ LEO?

AAAKK

SİS!

HATIRLADIM.

ONUN ADI SİS...

NEWORK'TA ARANJÖR'Ü ÖLDÜRDÜ. BEN DE ONU ARAMAYA GELDİM...

SİS VE ORTAĞI. İKİ KİŞİLİK KATİL...

ŞÖVALYE VE SİS...

NEE?

BURASI KARDEŞİMİN EVİ...

NEREDE OZ

NEHİRDEN NASIL KURTULDUN? LEO'YA NE YAPTIN?

HATIRLADIM!

HER ŞEYİ HATIRLADIM...

SEN BENİ ÖLDÜRMEYE ÇALIŞTIN...

EEYYOOO!

BU KEZ ÇALIŞMAKTAN FAYDANI YAPACAĞIM!

KARDEŞİME ZARAR VERDİYSEN...

HAFIZAM YERİ-NE GELİYOR.

AMA ŞERSEM GİBİYİM.

REFLEKSLERİM ZIMBA GİBİ- BU AVANTAJI...

..DEĞERLEN-DİRMELİYİM...

EN İYİSİ KAFADAN GİRMEK!

YANİ BÖYLE.

HAFIZA KAYBINI TE-DAVİ ETME-NİN YOLU...

DERİSİ DEMİR KADAR SAĞLAM BİRİYLE ÇARPIŞMAK.

DOKUN ETKİ-SİYLE YENİDEN İNSAN OLDU...

SENSE DÖKÜLÜ-YORUM. KAFAM ÇOK KULLANILMIŞ FUTBOL TOPU GİBİ...

MAL! SEN MİSİN?

HMM.

EVET. BU MALCOM KIZIM. AMA YA-NINDAKİ KİM?

BİLMİYO-RUM BABA.

LEO'NUN EVİNDE CAM KI-RILINCA MALCOM HEMEN KOŞTU.

YARA-LANMIŞ GİBİ...

EVELİN, GİT BURDAN!

YERE DÜŞEN BİRİNE VURAMAM ŞÖVALYE...

AMA YENİDEN ZIRHLANMANA DA İZİN VEREMEM.

İYİ RÜYALAR.

UYANDIĞINDA KENDİNİ KARAKOLDA BULURSUN...

ŞANSIN VARKEN KAÇMALIYDIN...

HOŞ, FAZLA UZAĞA GİDEMEZDİN YA...

KAÇANI KOVALAMAK DAHA ETKİLİ OLUYOR

SIS!

DUMANLI HALİ ÖRÜMCEK HİSLERİMİ ETKİLİYOR...

ONUN İÇİN BU, ŞÖVALYE'DEN DA HA TEHLİKELİ.

ARAYI AÇMALIYIM.

PEKİ, YA SONRA?

MALKOM, NE OLDU SANA?

YAĞMURDA BİR ŞEY GÖREMEDİK.

LEO... LEO NERDE?

EVELİN, BABANI DİNLE. ORADA KAL... BUNU GÖRMEMELİSİN...

MALKOM, KARDEŞİN İÇERDE...

LEO...!

BABA GÖRMELİYİM...

SEN BİLİRSİN KIZIM.

ŞİMDİYE KADAR BENİ HİÇ DİNLEMEDİN ZATEN...

TANRIM!

MALKOM, YOKSA ?.

ÖLMÜŞ.

ÖRÜMCEK ADAM ABİMİ ÖLDÜRDÜ!

EVELİN. SENİ BUNUN İÇİN REDDETTİM.

BENİ HİÇ TANIMIYORDUN.

ARTIK TANIYORSUN.

BEN ÖLÜMÜM!

AZ İLERDE MERSEY NEHRİNİN KENARINDA...

AAAHH!

"GNNG=

DEMEK RAHAT DEĞİLSİN. ELİM GEVŞERSE HABER VER.

BAZEN ŞÖVALYECE BU TÜR İŞ İÇİN İSTEK OLMADIĞINI DÜŞÜNÜYORUM.

MMRG...

TABİİ KARDEŞİM EVELİN YÜZÜNDEN

THWIPP

ÇOCUĞA HEP KÖTÜ ETKİSİ OLMUŞTU...

tulip

EVELİN, AİLEMİN KANATSIZ MELEĞİ.

BAZEN AİLEDEN Mİ DİYE KUŞKULANIYORUM.

SEN NE DÜŞÜNÜYORSUN.

=ggg^k=

AFEDERSİN, ANLAYAMADIM...

GIGK MI DEDİN?

GGAHHHHH

AH!

ARH!

NEREDEYSE BOĞULUYORDUM

EĞER O KABLOYU İNDİRMEYİ AKIL EDEBİLSEM ÖLMÜŞTÜM.

OOO...

YILLARDIR, AİLEMİ YAŞADIĞIM HAYATTAN UZAK TUTMAYA ÇALIŞTIM...

KADERİM SADECE BANA AİT OLACAKTI.

LEO İLE EVELYN'İN BENİM SUÇLARIMLA İLGİSİ YOKTU.

ÖRÜMCEK HİSLERİM UYARIYOR.

ŞÖVALYE GELİYOR.

ÖRÜMCEK

KATİL...

NİYE ÖLDÜRDÜN ONU.

NİYE?

LEO ÖLDÜ Mü

ŞÖVALYE, DİNLE BENİ.

Örümcek Adam

SON GÖRDÜĞÜMDE KARDEŞİN LEO YAŞIYORDU.

ARKADAŞIN SİS ONUN PENCERESİNDEN ATLAYANA KADAR...

SİS!

TANRIM!

YOKSA SEN...

LEO BİZE İHANET ETTİ. EVELİN YÜZÜNDEN SENDEN....

-NEFRET EDİYORDU. ARTIK DÜNYAYI OLDUĞU GİBİ GÖRMEYE ÇALIŞAMIM.

DÜNYAMIZ.

O SENİN DÜNYAN SİS...

ÇOCUKLUĞUMDAN BERİ SENİN KURALLARINLA BÜYÜDÜM...

SENİN DÜNYANDA...

-YAŞADIM. BU BANA ÇOK PAHALIYA MAL OLDU... HATTA...

-SEVDİKLERİMİ. ARTIK YETER.

BİR GÜN BU NOKTAYA GELECEĞİMİZİ BİLİYORDUM.

DOĞRUSU ÜZGÜN OLDUĞUMU SÖYLEYEMEM...

SON GÜNLER-DE CANIMI SIKIYORDUN.

LANET OLSUN!

ESASLI BİR MAÇ OLACAĞA BENZİYOR.

AMA İKİSİ DE ACIMASIZ KATİLLER...

ONUN İÇİN NAKAVT İLAN ETMEKTEN BAŞKA ÇARE YOK...

AAAAAAAHH!

YAAARRGH!

MALKOM! TOMAS!

BABAM YANILMIŞ - LEO ÖLMEMİŞ--

ŞÖVALYE VE SİS DE BUNA MEMNUN OLACAKLAR.

EN AZINDAN ŞÖVALYE --

AMA ONLARI ANCAK HAPİSTE ZİYARET EDEBİLİRSİN...

HAPİS Mİ?.

ANLAMIYORUM...

LEO, ANLAT ONA...

BAZEN SEVDİKLERİMİZ HAKKINDA SADECE BİLMEK İSTEDİKLERİMİZİ ANLAT ONA--

HAYALLERİMİZE UYMA - YANLARI GÖRMEZLİKTEN GELDİĞİMİZİ SÖYLE...

ŞÖVALYE KİM OLDUĞU GEREĞİ - Nİ SİZDEN SAKLAMAK İSTEDİ --

AMA SANIRIM, BEN ÇOK DA KENDİNDEN SAKLI - YORDU BUNU...

NEW-YORK.

PETER LÜTFEN EVE ÇABUK DÖN - KAFAMAKARMAKARIŞIK.

JASON BENİ ÖPTÜĞÜ İÇİN DEĞİL...

HOŞLANDIĞIM İÇİN...

ŞİMDİLİK BU MAÇERANIN SONU

EDİSON'UN "İCATLAR" REKORU

Dünyaca ünlü Amerika'lı mucit Thomas Edison, 1847-1931 yılları arasında, 84 yılları arasında, 84 yaşına kadar süren ömrü boyunca, tam 1150 buluşu için patent alarak erişilmez bir icatlar rekoru yaratmıştır.

Bu icatlarının arasında en önemlileri elektrik ampulü, fonograf denen ses kayıt aracı ve bugün elektronik sanayiinin temel enerji kaynaklarından biri olan nikel kadmiyum aküler vardır.

Edison'un ilk icadı, 9 yaşındayken, karanlık bir gecede mutlaka ameliyat olması gereken annesi için, bir yağ kandilinin ışığını çoğaltabilmek için ayna kırıklarından yaptığı aydınlatma aracıdır. Annesi, bu araç sayesinde zamanında ameliyat edilebildiği için mutlak bir ölümden kurtulmuştur.

EN PAHALI ELBİSE

Fransa kraliçelerinden, 1573-1642 yılları arasında yaşayan Marie de Medici, dünyanın en şık ve en pahalı giyinen kadını olarak Tarih'e geçmiştir. Kraliçe'nin 1591'de, dünyaya gelen oğlunun vaftiz töreni için hazırlanan kıyafetine, Saray, tam 285 milyon lira harcamıştır. 25 kilo gelen bu kıyafet, 30 bin küçük inci tanesi ve aralarına serpiştirilen gene küçük 3 bin elmasla işlenmiştir. Kraliçe, bu kıyafeti sadece sözkonusu törende ve 20 dakikalık bir süre için giymiştir.

Kedi-Köpek Arasındaki En Önemli Fark

Bir kedinin çenesi sadece yukarı ve aşağı hareket edebiliyor. Oysa, bir köpeğin çenesi dört yönde hareket yeteneğine sahiptir. Kedi ile köpek arasındaki en önemli fark, işte bu çene özelliklerinden kaynaklanır.

Kedinin çenesindeki özellik, onun bir köpekten çok daha sert ısırabilmesini sağlar. Ancak, kedi, çok sivri tırnaklarını ilk silah olarak kullandığı için, bir saldırıda çenesine fazla iş bırakmaz.

DÜNYAMIZIN YAŞI

Jeoloji bilginleri, geliştirdikleri özel yöntemlerle dünyamızın tam 4 milyar 53 milyon yaşında olduğunu saptamışlardır. Canlılar, ancak dünyamız 4 milyarlık yaşıyla "Dalya!" dedikten sonra ortaya çıkmaya başlamışlardır.

İNSANLIK 5590 YILDIR SAVAŞIYOR

Norveç Bilimler Akademisi ilginç bir araştırmayla, İnsanlık Tarihi'nde ilk savaş izlerine M.Ö. 3600'den kalma arkeolojik kalıntılarda rastlandığını saptamıştır. Bu kalıntıları, Rus arkeologlar, Doğu Türkistan'daki kazılar sırasında bulmuşlardır. Söz konusu akademi, özel yöntemlerle buizleri değerlendirerek insanlığın yaşadığı savaşların ilkine in bilmiştir.

Aynı bilim adamları, bugüne kadar 5590 yıldır, İnsanlık Tarihi'ne geçen savaş sayısının 14 bin 361 olduğunu ortaya koymuşlardır. Bütün bu savaşlarda yaklaşık 3 milyar 640 milyon insan hayatını kaybetmiştir.

İlkinden bu yana, Körfez Savaşı'na gelinceye kadar insanlığın uğradığı parasal zarar, dünyayı Ekvator üzerinden çevreleyecek 10 metre yüksekliğinde ve 156 metre genişliğinde som altından bir duvarın maliyetine denktir.

ÖKSÜRÜĞÜN HIZI

Biyologlar, insanın yapısal özelliklerini tüm ayrıntılarıyla incelerken, özel ölçüm araçlarıyla öksürüğün hızını da hesaplayabilmişlerdir. Buna göre, herhangibir öksürük saatte 250 kilometre hızla havaya karışır. Ancak, öksürük sırasındaki zerrecikler, bu hızla 5 metrelik bir alandaki havaya karışabilir.

Dünyanın en Büyük Altın Külçesi

Tibet'teki Buda heykeli tam 1150 kiloluk som altın bir kitle olarak dünyanın en büyük altın külçesidir. Budist inanışlara göre, bu heykele hiç kimse el sürmediği için, hiçbir yerinde aşınma yoktur.

KAÇ "VAN KEDİSİ" VAR?

Van Valiliği, nesli giderek tükenen "Van Kedisi"nin Türkiye'de sayıca hangi düzeyde bulunduğunu meraklılarının büyük ilgi gösterdikleri ilginç bir sayımla saptayabilmiştir. Bu sayıma göre, Türkiye'de 3 bin 751 "Van Kedisi" bulunmaktadır.

Van dışında "Van Kedisi" bulunan iller ve bu illerde bulunan "Van Kedisi" sayısı şöyledir: İstanbul 30, Ankara 21, Erzurum 5, İzmir 3, Erzincan 4, Gaziantep 2, Bursa, Konya, Bolu, Edirne, Adana, Zonguldak, Antalya, Kars, Isparta ve İçel'de 1.

ZEHİRLİ GAZ YAYAN AĞAÇLAR

Hindistan'da ve Orta Amerika'da yer yer uzanan Manzalina korulukları, çevre halkı için her zaman ciddi bir tehlikedir. Çünkü, Manzalina ağaçlarının yapraklarından çıkan buğu, bu ağaçların altında gölgelenmek isteyenleri bayıltır, hatta kalbi etkileyerek ölümlere yol açar.

Ancak, Manzalina ağaçlarının yaydığı zehirli gaz, sadece koruluk sınırları içinde tehlikelidir. Korudan uzaklaştıkça, yapraklardan çıkan buğu etkisini kaybeder.

Kızılderili'ler, bu ağaçların özsuyundan elde ettikleri sıvıyı kurutarak oklarına zehirli başlıklar takabilmiş ve beyazlarla süren savaşlarında bu okları korkunç silahlar olarak kullanmışlardır.

EN BÜYÜK CANBAZLIK OLAYI

François Gravelen isimli bir canbaz, 1850'nin 30 Haziran'ında, Amerika'nın ünlü Niyagara şelalesini bir kıyıdan öteki kıyıya ip üstünde yürüyerek geçmiş ve böylece erişilmez bir canbazlık olayının unutulmaz kahramanı olmuştur.

Graven'in ve 400 metre uzunluğunda ve 7.5 santim kalınlığındaydı. Ünlü canbaz, bu ipin üstünde yürürken, dengesini sağlayabilmek için 5,5 metre uzunluğunda bir sırık kullanmıştı.

KAÇ ÇEŞİT HASTALIK VAR

Tıp, bugüne kadar insanların yakalanabileceği 2437 hastalık saptanmıştır. Hızla gelişen araştırmalar, kuşkusuz ki bunlara yenilerini ekleyebilecektir. Bu kadar hastalık arasında, bütün dünyada en yaygın olanı mide rahatsızlıklarından kaynaklanan hastalıklardır.

BALIKLARIN EN CANAVARI

Amerika'da, Amazon nehrinde yaşayan Piranha'lar, ençok 30 santimlik boylarına rağmen, su altı dünyasının en korkunç canavar balıklarındır. Bir Piranha sürüsü, bir insanı birkaç saniye içinde, üstündeki tek et parçası kalmayan bir iskelete çevirebilir.

Piranha'ların, özellikleri kan kokusu alma duyularının, Köpekbalıkları'nın aynı duyularından 100 kat daha fazla geliştiği saptanmıştır.

DÖRT CİLT YERİNE, BU KEZ BEŞ CİLT

Bilindiği gibi; daha önceki yıllarda süpermen ciltlerini Haziran, Temmuz, Ağustos ve Eylül aylarında olmak üzere yılda 4 kez yayınlıyorduk. Sizlerden gelen istek üzerine bu yıl ciltleri 5 kez yayınlayacağız.
Beşinci cildi Ekim ayında sizlere sunacağız.
Süpermen ciltlerinin, bu yılki yayın programı şöyle:

Cilt: 25	7 Haziran	Cuma
Cilt: 26	5 Temmuz	Cuma
Cilt: 27	9 Ağustos	Cuma
Cilt: 28	6 Eylül	Cuma
Cilt: 29	11 Ekim	Cuma

Not: a- Ciltlerin 1 - 2 - 3 - 4 - 5 - 6 - 7 - 8 - 9 - 10 - 11 - 12 - 13 - 14 - 15 - 16 - 17 - 18 - 19 - 20 - 21 - 22 - 23 - 24 sayılarını daha önce yayınlamıştık.

b- Bilindiği gibi, Örümcek Adam Ciltleri aralıksız her ayın ilk Cuma günü satışa sunulmaktadır.

SIRA BENDE DOSTUM!..

KUZEY KANADA ORMANLARINDA GAMMA ŞUALARININ YARATTIĞI BİR DEV, HEM İNSAN HEM CANAVAR OLMANIN VERDİĞİ BİLİNÇLE ACI BİR GERÇEĞİ ÖĞRENECEKTİR.

SASKA TİTANYUMDAN YAPILMIŞ KABLOYLA KORKUNÇ WENDİGO'YU BAĞLARKEN, KANADA POLİSİ DE BAŞINDA NÖBET TUTUYORDU.

ANCAK BÜYÜ YOLUYLA WENDİGO ÜZERİNDEKİ LANETİ KALDIRABİLİRİZ.

WENDİGO UYANMADAN BU İŞİ BAŞARABİLECEK TEK İNSAN ŞAMAN.

BIRAK UYANSIN. BEN ONU TEKRAR UYKUYA YATIRMASINI BİLİRİM.

OLAĞAN ÜSTÜ HULK'UN GÜCÜYLE... HER ŞEYİ YAPABİLİRİM.

KELİMELER DR. BRUCE BANNER'E AİTTİ. MEYDAN OKUYAN SES TONU İSE HULK'A...

DR. BANNER. "KILLI KAHRAMAN" OLMADIĞIM ZAMANLAR BENDE BİR BİLİM ADAMIYIM BANA ANLATTIKLARINA GÖRE, HULK'U YOK ETMEK İÇİN YAPTIĞIN ÇALIŞMALAR, BRUCE BANNER YANINI ÖN PLANA ÇIKARTTI.

BASİT BİR ŞEKİLDE EVET, AMA HAKLISIN.

"SON BİR KAÇ HAFTADIR KENDİMİ O KADAR ÇOK GAMMA IŞININA MARUZ BIRAKTIM Kİ.

"BİLİYORSUN, BENİ HULK YAPAN GAMMA IŞINLARI.

ANLAŞILAN ALDIĞIM YÜKSEK DOZDAKİ GAMA ŞUALARIYLA BİRLEŞİNCE... ORTAYA YEPYENİ

...BİR DURUM ÇIKTI.

EVET, SENİ SAVAŞIRKEN NASIL İSTEYEREK HULK OLDUĞUNU GÖRDÜM: BRUCE BANNER'İN AKLININ YÖNETTİĞİ BİR HULK.

RİCK JONES'İN EN BÜYÜK ARZUSU.

ODA KİM?

HULK'UN GÜCÜNÜ İYİ İŞLER İÇİN KULLANMASINI İSTEYEN BİR ARKADAŞ.

NEDEN OLMASIN?

NEDEN OLMASIN? BİLMİYORUM SANIRIM BÜTÜN İSTEDİĞİM HULK OLMAKTAN KURTULUP NORMAL BİR HAYAT SÜRMEKTİ.

SASKA, BU POLİSLER NEDEN ETRAFIMI SARIYORLAR?

OTTAWA'DAN GELEN EMİR BÖYLE, HULK HALA TEHLİKELİ BİRİ OLARAK NİTELENİYOR.

EVET, HULK BEN DEĞİL. BRUCE BANNER DEĞİL.

SAKİN OL, DR. BANNER. ONLAR GÖREVLERİNİ YAPIYORLAR SADECE.

GÖREV. KÖRÜ KÖRÜNE... SORGUSUZ SUALSİZ YAPILAN GÖREVLER... ESNEK DAVRANMAMA YÜZÜNDEN OLUŞAN GEREKSİZ TRATEDİLER.

YEŞİL DEV ÖFKELENİYOR EFENDİM, EMİRLERİNİZ?

ONU NE PAHASINA OLURSA OLSUN DURDURMAMIZ SÖYLENDİ.

GERİ ÇEKİLİN APTALLAR. GÖRMÜYORMUSUNUZ KARŞINIZDAKİ AKILLI BİR HULK VAR.

GERİ ÇEKİL KILLI ADAM! SEN HULK'UN ARKADAŞI YIM DİYORSUN...

...AMA ÖTEKİLER HULK'A SİLAH ÇEVİRİYORLAR.

AKILLI MI? ŞU VAHŞİ KONUŞMALARA BAKIN. CANAVAR İNCE ÖFKELENDİ. YERE SERİN ONU!

OTOMATİK SİLAHLAR, ORMANIN SESSİZLİĞİNİ BOZDU.

KURŞUNLARIN HULK ÜZERİNDEKİ ETKİSİ, ÇOCUKLARIN BİRBİRİNE ATTIKLARI KARTOPU GİBİYDİ.

"KURŞUNLAR HULK'A VİZ GELİR. HİÇ BİR ŞEY HULK'U ETKİLEMEZ.

HULK SİZE GÜNÜNÜZÜ GÖSTERECEK.

DURUN, ONUN ÖFKESİNİ ARTIRIYORSUNUZ

EVET. HULK KIZGIN... HULK ÖFKELİ.

HULK YARDIM ETTİ... KARŞILIĞINDA KURŞUN YİYOR.

HULK ÖFKEYLE AYAĞINI YERE VURDU...

DAHA ÖNCE DE OLDUĞU GİBİ...

HULK'A GÜVENMEYEN SİZSİNİZ.

ONU CANAVAR YAPAN SİZLERSİNİZ.

GİDİYOR.

ÇOK YAZIK. YENİ DURUMUNU İNCELEMESİ İÇİN ONA LABORATUARIMI TEKLİF EDECEKTİM.

BİR ÇÖL GÖLÜNÜN KENARINDA BİR MAĞARA...
MAĞARA İÇİNDE BİR LABORATUAR.
BRUCE BANNER'İN LABORATUARI.
GARİP YARATIKLARLA DOLU.
KÜÇÜK YUVARLAK OLANI STURKİ. BÜYÜK OVAL OLANI YILDIZ GÖZÜ. BAYAN İSE KRİLLOR GEZEGENİNİN.
...PRODÜKTÖRÜ BEREET. GARİP YARATIKLAR ONUN EŞERİ. BETTİ ROSS'UN YILDIZ GÖZÜNE TEKME ATMASI HİÇ HOŞUNA GİTMEMİŞTİ.
EĞER RICK'İN ÖLÜMÜNÜ GÖRÜNTÜLEMENE İZİN VERECEĞİMİ SANIYORSAN...
...DELİSİN!
SKLANG
STURKİ, DÜNYALI KADIN ŞAŞKIN HALDE. ONU SAKİNLEŞTİR.
SPLUNGE!
ÇOK KIZGINIM...KORKUYORUM... VE BU HALDE KALMAK İSTİYORUM.
BELKİ HALA ANLAMIYORSUN KUŞ-BAYAN AMA HULK HAKKINDA YAPMAK İSTEDİĞİN FİLMİN YILDIZLARINDAN BİRİ...
...GAMA ZEHİRLENMESİNDEN ÖLMEK ÜZERE.
EĞER FİLMİN BAŞINDA ÖLÜRSE, FİLMİN UZUN SÜRMEZ DEĞİL Mİ?
5

ÇOK HAKLISIN, DÜNYALI KADIN. BEN BURAYA BİR BELGESEL ÇEKMEK İÇİN GELDİM.
DAHA ÖNCEDEN YAPTIĞIM GİBİ, KRİLOR'DAN HAYALİ SENARYOLAR ÜRETEBİLİRDİM...
DÜNYANIZA YILDIZ GÖZÜNÜ GÖNDEREREK.

RİCK JONES PLANLADIĞIM FİLMİN ÖNEMLİ BİR BÖLÜMÜNÜ OLUŞTURACAKTI. ONUN ERKEN ÖLMESİ İŞİME GELMEZ.
O ZAMAN ONU HASTAHANEYE GÖTÜRMEME YARDIM EDECEKSİN.
EVET.

AMA ÖNCE TEKNİK ESERLERİMİ KALDIRMALIYIM.

DEBELENME STURKİ. BİLİYORSUN İÇERİSİ DAHA GÜZEL.

SNAP
OYNAMAN İÇİN ÇOK DAHA FAZLA YER VAR.

BUNU NASIL YAPTIĞINI SORMAYACAĞIM. ZATEN HERHALDE ANLAMAM.
HERHALDE.
OO... RİCK'İN YATTIĞI SEDYE YÜRÜYOR.

YÜRÜYECEK ŞEKİLDE YAPILMIŞTIR.
ŞİMDİ, RİCK JONES'İN GÖTÜRÜLMESİNİ İSTEDİĞİN TEDAVİ EVİ NERDE?
EN YAKIN HASTAHANE NEREDE VAR BİLMİYORUM.

BİLSEYDİM BİLE, RICK'İ TEDAVİ EDECEK RADYASYON ÜNİTELERİ OLMAYABİLİRDİ.

DUR..! BİR YER VAR YAKINDA BİR YER.

GAMMA ÜSSÜ AYLARDIR KAPALI DURUYOR... AMA HENÜZ BOŞALTILMADI.

YALNIZ, ORAYA NASIL GİDERİZ.

SEN YOLU TARİF ET.

GÖTÜRMESİ BENDEN.

BEREET UZAY ÇANTASINDAN BİR MASKE ÇIKARDI.

KAFASINA TAKTIĞINDA BÜYÜYEN BİR MASKEYDİ BU.

MASKE BÜYÜDÜ...

... BÜYÜDÜ.

HARİKA! BEREET'İN GİYDİĞİ MASKE BİR UZAY GEMİSİNE DÖNÜŞTÜ.

BEREET'TE PİLOT OLDU.

DÜŞÜNCE YOLU İLE YÖNETİLEN GEMİ ÇOKTAN HAVALANMIŞTI.

AMA HIZLI GİTMESİNE RAĞMEN GÖZDEN KAÇMIYORDU.
BU DA NE?
BİLMİYORUM. RADARDA GÖRÜNDÜĞÜ ANDA KAYBOLDU. RAPOR ETSEK Mİ?
BENCE ETMEYELİM. ÜÇ AY SONRA EMEKLİ OLACAĞIM.
DAHA ÖNCE OLMASINI İSTEMEM.
HEY. ŞİMDİDE RADYOSYON GÖZLEM AYGITINDA TEHLİKELİ BİR MADDE GÖRÜYORUM.
DÜNYANIN ATMOSFERİNDE ARAŞTIRMA YAPAN GEMİNİN ARKASINDA HASSAS BİR RADYASYON AYGITI VARDI. BU AYGITIN GÖREVİ OZON TABAKASI İLE İLGİLİ BİLGİ TOPLAMAKTI.
AMA BUGÜN BAŞKA ŞEYLER TOPLUYORDU.
AYGIT YOK OLDU.
NASIL.. NASIL?
CEVAP OLARAK YUKARIDAN BİR KAHKAHA DUYULDU.
KURTULDUM! KURTULDUM!
BÜTÜN BUNLARI BİR GÜN DAHA DETAYLI ÖĞRENECEĞİZ.

KANADA. BÜYÜK BİR LİL-KE..

VE BU LİLKEYİ YÜRÜYEREK AŞMAYA ÇALI-ŞAN BİR CANA-VAR.

CANAVARIN İÇİNDE-Kİ ADAM'IN BEYNİ KONTROLÜ ELE GE-ÇİRMEK İSTİYORDU.

SONUNDA BAŞARDI.

BAŞARDIM! HULK-UN ÖFKESİ YATIŞTI. TEKRAR BRUCE BA-NNER'İM. AMA...NE-REDEYİM?

AMAN TANRIM! YERDEN NE KA-DAR YÜKSEKTE-YİM, VE BÜYÜK BİR HIZLA DÜŞÜYORUM PARÇA PARÇA O-LACAĞIM.

ÖLECEĞİM!

ÖLECEĞİM!!

BUTHWOOM!

VAY BE!

HULK İKEN BANA ZARAR VEREBİLECEK HİÇ BİR ŞEY YOK MU?

AŞLINDA BU SORUYU NİYE SORUYORUM Kİ. HULK'UN BUNCA YILDIR...

...YAPTIĞI OLAĞANÜSTÜ ŞEYLERİ BİLMİYORMUYUM.

ONA DÜNYANIN EN GÜÇLÜ YARATIĞI ÜNVANINI KAZANDIRAN ŞEYLER...

ŞİMDİ BU GÜÇLÜ ÖLÜMLÜ DR. BRUCE BANNER'İN ZEKA VE DUYGULARINA SAHİD. RİCK VE BETTİ'YE SÖYLEMEK İÇİN SABIRSIZLANIYORUM.

RİCK VE BETTİ BENİ SON GÖRDÜKLERİNDE, HULK OLARAK HULK AVCILARIYLA DÖĞÜŞÜYORDUM. ŞİMDİ NEREDE OLDUĞUMU MERAK...

...EDİYORLARDIR.

ÇÖLE DÖNMELİYİM... ONLARA BU HARİKA HABERİ VERMEK İSTİYORUM.

DÜNYANIN HULK'TAN KORKMASINA GEREK KALMADIĞINI SÖYLEMELİYİM.

BİRDEN YEŞİL DEVİN GÖZÜNE BİR ŞEY ÇARPTI:

ODUNCULAR NEŞE İÇİNDE AĞAÇLARI KESİYORLARDI.

ODUNCULAR.

HEY ÇOCUKLAR! BİR ÜFLEMEYLE BU AĞAÇLAR DEVRİLSE NE GÜZEL OLURDU DEĞİL Mİ?

EPEY GÜÇLÜ BİR NEFES GEREKİRDİ, PİER.

DALGA GEÇTİĞİNİ BİLİYORUM. ŞÖYLE NEFESİNİ HAVA İLE DOLDURACAKSIN...

...VE...

FWWWW

WHROOSSHH!

AMAN TANRIM!

BÜTÜN ORMAN, PİER? BÜTÜN ORMAN.

YAŞASIN, HEPİMİZ ZENGİN OLDUK!

GÜÇLÜ OLMAK NE GÜZELMİŞ.

HELE ONU YARDIM ETMEK İÇİN KULLANMAK, BELKİ DÜNYA HULK'UN GÜCÜNDEN YARARLANABİLİR.

HOŞ, HULK YAPTIĞI ZARARLARI İSTEYEREK YAPMIYORDU.

GENELLİKLE İNSANLARIN KÖTÜ DAVRANIŞLARI ONU KÖTÜ YOLA İTİYORDU.

HER NEYSE. ODUNCULAR AĞAÇLARI TOPLAMAKLA MEŞGULKEN...

... HULK'UN ÖDÜNÇ ELBİSE ALDIĞINI FARKETMEYECEKLER.

HALA HULK'TAN AYRI BİR KİŞİYMİŞ GİBİ SÖZ EDİYORUM.

BEN HEM HULK'UM...

...HEMDE BRUCE BANNER.

İKİSİNİ DE AYNI BEYİN YÖNETİYOR. BİRİ BİLİMSEL ÇALIŞMALARIYLA DÜNYAYA HİZMET EDEBİLİRKEN...

...DİĞERİ OLAĞANÜSTÜ GÜCÜ İLE BÜYÜK YARARLAR SAĞLAYABİLİR.

BRUCE BANNER, HULK OLMANIN VERDİĞİ RAHATLIKLA YOLDA İLERLERKEN UZAKTA BİR KÖY GÖRÜNDÜ.

HER TARAF BUĞDAY TARLALARI İLE DOLU. KANADA'NIN EN BÜYÜK GEÇİM KAYNAĞI.

ÇOK AÇIM. HULK OLARAK BÜYÜK ENERJİ HARCIYORUM

BELKİ BURADA YİYECEK BULABİLİRİM.

BİRDEN YOL BİTTİ.

SOKAĞA BARİKAT KURULMUŞTU.

SİLAHLI BİR KÖYE BENZİYOR.

BİRDEN BUĞDAY TARLALARINDAN SİLAHLI İNSANLAR FIRLADI.

NE?

ÇİFTÇİLER... ÜSTÜME ATLIYOR. KOLUMU KIRIYOR. HULK OLUP HEPSİNİ EZEBİLİRİM...

HEY, NELER SÖYLÜYORUM BEN. BEN CANAVAR DEĞİLİM!

KİMSİNİZ, NEDEN BANA BÖYLE DAVRANIYORSUNUZ?

SAKİN OLUN ÇOCUKLAR. BU SADECE BİR YABANCI.

ONLARDAN DEĞİL.

ONLAR KİM? NİYE KORKUYORSUNUZ?

ÇEKİRGELER! UZAYDAN GELEN ÇEKİRGELER.

BRUCE BANNER, KORKU DOLU YÜZLERE BAKTI. NİÇİN EVHAMLI İNSANLARA BENZEMİYORLARDI.

BİZE İNANMIYORSUNUZ DEĞİL Mİ?

ÖYLE DEMEDİM

GÖZLERİN GÜLÜYOR, AMA DAYA BİR BAK.

HANGİ DÜNYA BÖCEĞİ BUNU YAPABİLİR?

TARLA HENÜZ BİÇİLMİŞTİ.

GARİP BİR GEOMETRİK ŞEKİLDE.

BRUCE BANNER MANTIKLI BİR AÇIKLAMA YOLU BULAMADAN. GÖKYÜZÜNÜ GARİP BİR YIZILTI KAPLADI.

UZAY ÇEKİRGELERİ GERİ DÖNDÜLER!

GÖKYÜZÜNDE YUSUFÇUK ŞEKLİNDE BİR UZAY GEMİSİ TARLALARA İNMEKTEYDİ.

ÇİFTÇİLER KORKU İÇİNDE BAĞRIŞIRKEN, GEMİDEN BİR KAPAK AÇILDI. VE BİR SÜRÜ GARİP YARATIK TARLALARA İNDİ.

...VE YEMEYE BAŞLADI.

TCHIK-TIK SKRIK TCHRIK

DÜN GECE BIRAKTIKLARI-NI YIYIYORLAR.

EKMEĞİMİZİ YİYİYORLAR.

EKİNLER OLMAZSA AÇLIKTAN ÖLÜRÜZ.

ÖLDÜRELİM ONLARI!

GENELLİKLE ÇEKİRGELERLE SAVAŞIRKEN BÖCEK İLACI VEYA ATEŞ KULLANILIR. TABİİ BU NORMAL BOYUTLARDA ÇEKİRGELER İÇİN.

SQUEEE

SLASH

PTOW

SONRA NORMAL ÇEKİRGELER KENDİLERİNE YÖNELTİLEN SİLAHLARA SALDIRMAZLAR.

SQUEE

BALTAM!

SİLAHIM.

BU BÖCEKLERİN ANTENLERİNDEN ÇIKAN SUALAR DOKUNDUKLARI HERŞEYİ PARÇALARA AYIRIYOR.

GERİ ÇEKİLMEZSENİZ ÖLECEKSİNİZ.

EKİNİMİZ MAHFOLURSA NASIL OLSA ÖLECEĞİZ. AÇLIKTAN ÖLECEĞİMİZE...

ŞAVAŞARAK ÖLELİM.

NE CESARET, NE AZİM!

KÖYLÜLER BU EKİNLERİ YETİŞTİRMEK İÇİN CANLA BAŞLA ÇALIŞMIŞLAR. AMA ŞİMDİ YABANCI YARATIKLAR BUNLARI ELLERİNDEN ALMAYA KALKIYOR.

ONLARA YARDIM ETMELİYİM.

HAYIR! BEN DEĞİL BRUCE BANNER DEĞİL.

DÜŞÜNCE YOLLUYLA DEĞİŞİMİ BAŞLATTI. NORMAL İNSANDAN...

ÇOK DAHA BÜYÜK İNSANA.

ŞİMDİ OLAĞANÜSTÜ HULK YARDIM EDECEK.

ACELE ETMELİYOL.

ÇEKİRGELER BÜTÜN SİLAHLARIMIZI YOK ETTİ. SIRA BİZE GELDİ.

HAYIR.

VAHŞİ, BASİT DÜŞÜNCELİ HULK OLSAYDI, ŞİMDİYE KADAR ÇOKTAN ÇEKİRGELERİN ÜSTÜNE ATILMIŞTI.

AMA BU SEFER BİR PLAN YAPMADAN HAREKETE GEÇMEK İSTEMEDİ.

AMA SONUÇ AYNI OLDU.

KORKMAYIN DOSTLARIM!

HULK YABANCILARIN EKİNLERİNİZİ MAHFETMENİZE İZİN VERMEYECEK.

SQUEEEEEEEE

HAKLISIN BÖCEK. BEN ÖTEKİLERDE BENZEMEM.

SİZDEN KORKMUYORUM. NE SAYINIZ, NE UZAYLI OLUŞUNUZ NE DE ŞUA SIKAN ANTENLERİNİZ BENİ KORKUTMUYOR.

BEN HULK'UM. HİÇ BİR ŞEYDEN KORKMAM!

SQUEEZREET

ARRGHH!

ACIDAN ETKİLENMEM DİYE BİRŞEY SÖYLEMEDİM.

AMA ACI BENİ DURDURMAZ... AKSİNE HAREKETE GEÇİRİR...

...VE ÖFKELENDİRİR.

ÖNCE DE MUTLAKA TEKRAR ET. NİŞİMDİR..

...HULK ÖFKELENDİKÇE GÜÇLENİR!

SQUEEEEEEEE

O SIRADA HAVADAKİ GEMİ DEVREYE GİRDİ.

VREEE

GGAARRGGHH!!

İŞTE ŞİMDİ ACIMIŞTI.

BU ARADA TARLA DA ATEŞ ALMIŞTI.

O ANDA UZAYLILARI UNUTMUŞLARDI. DAHA BÜYÜK BİR TEHLİKE ÇIKMIŞTI ORTAYA.

ÇEKİRGELER ÖZEL İPLERİYLE GEMİYE DOĞRU TIRMANDILAR.

HAYIR! BU KADAR ÇABUK KAÇAMAZSINIZ. YAPTIĞINIZ BUNCA HASARDAN SONRA!

BENİM SIÇRAYAMAYACAĞIM BİR YÜKSEKLİĞE ÇIKAMAZSINIZ!

VE NE DÜNYADA NE UZAYDA, PARÇALAYAMAYACAĞIM METAL YOKTUR.

CANIMI YAKTINIZ!

ŞİMDİ SIRA BENDE DOS-TUM.

SOUK

SENİN KANIN DA BENİMKİ KADAR YEŞİL.

YANİ BİZ ŞİMDİ KAR-DEŞ MİYİZ? YOK CANIM...

...SİZ BÖCEK SO-YUNDAN-SINIZ.

HULK, ÇEKİRGEYİ BÜYÜK BİR HIZLA FIRLATTI.

ÇEKİRGE ARKADAKİ CAMA ÇARPTI...

...VE OEMİ TO-HUM İÇİNDE KALDI..

TOHUM?

EVET, DÜNYA-LI, TOHUM.

BİRİ BENİMLE TELE-PATİ YOLUYLA KONU-ŞUYOR... KİM..?

BEN BÖCEKLERİN KRALİÇESİ, BAT.

BENDEN NE İSTİYORSUN?

SENİ SAKİNLEŞTİRMEK İÇİN HAREKETSİZ HALE GETİRMEM GEREKİYORDU.

GÖREVİN AMACINI ANLAYABİLMEN İÇİN, BİZ DÜNYAYA İNSANLARI AÇ...

...BIRAKMAK İÇİN DEĞİL... ONLARI SONSUZA DEK AÇLIKTAN KURTARMAK İÇİN GELDİK.

AMA E-KİNLERİNİ ALDINIZ.

BENİ İYİ DİNLE.

"DÜNYAMIZ SİZİNKİNDEN SAYISIZ IŞIK YOLU UZAKLIKTA. BİZ ÇOK İLERİ BİR MEDENİYET GELİŞTİRDİK.

"AMA YİYECEĞİMİZ BİTTİ.

"SİSTEMİMİZDEKİ TÜM TOPRAKLARI EKİP BİÇTİK. ARTIK TOPRAKLAR BİZİ BESLEMİYORDU.

"AÇLIĞIMIZA ÇARE BULMAK İÇİN BAŞKA DÜNYALAR BULMAK ZORUNDAYDIK.

YAŞAYABİLMEK İÇİN BAŞKALARININ YEMEĞİNİ ÇALIYORDUNUZ.

ACİL İHTİYACIMIZI GİDERMEK İÇİN, EVET... AMA ÖDEYECEKTİK.

...BİLİM ADAMLARIMIZIN GELİŞTİRDİĞİ SÜPER TOHUMLARLA.

BİR KEZ EKİLDİ Mİ MİLYONLARCA YIL DÜNYANIZI DOYURACAKTI.

MADEM ÖYLE NİYE KENDİ DÜNYANIZA EKİD... KENDİ İNSANLARINIZI DOYURMADINIZ?

SANA SÖYLEMİŞTİM... TOPRAĞIMIZ TÜKENMİŞTİ. BEREKETLİ TOPRAKLAR BULMALIYDIK... SİZİNKİ GİBİ...

DEMEK ALDIĞINIZ EKİNLERİN YERİNE SÜPER TOHUM EKECEKTİNİZ.

EVET. TARLALAR HAZIRLANDIKTAN SONRA GEMİDEKİ TOHUMLARI TARLALARINIZA BOŞALTACAKTIK.

SONRA İNSANLARINIZA BU TOHUMLARIN NASIL YETİŞTİRELECEĞİNİ ÖĞRETECEKTİK.

İLK HASAT SONUNDA, AÇLIK KELİMESİ YERYÜZÜNDEN SİLİNECEKTİ.

BUNA KARŞIN, İSTEDİĞİMİZ TEK ŞEY BİZİM İÇİN DE EKİN YETİŞTİRMENİZ OLACAKTI.

BUNLARI GEÇMİŞTEYMİŞ GİBİ ANLATIYORSUN. HALA YAPILAMAZ MI?

NE YAZIK Kİ HAYIR. BU TOHUMLAR HAVAYLA TEMAS EDİNCE BOZULUR.

SEN ONLARIN BULUNDUĞU HAVASI ALINMIŞ AMBARI MAHFETTİN

DÜNYANIN TEHLİKEDE OLDUĞUNU SANDIM.

Bİ...BİLMİYORDUM.

EVET, BİLMİYORDUN... SENİN VAKŞİLİĞİN VE CEHALETİN, DÜNYANIN AÇLIK SORUNUNU KÖKÜNDEN HALLETMEMİZİ ENGELLEDİ.

BİR GÜN YENİ BİR SÜPER KARGO TOHUMLA DÖNEBİLİRİZ.

21

BELKİ OZAMAN SEN VE HALKIN BİZİ DAHA OLUMLU KARŞILAR.

EVET.

BELKİ.

DİNLEYİN, ANLATACAKLARIM VAR.

OLMUŞUK. BÖCEKLERİN KRALİÇESİ BİZİM BEYİNLERİMİZDE DE KONUŞTU.

O ZAMAN TARLALARINIZI BOŞALTIP ORAYA ÇOK DAHA BEREKETLİ EKİNLER EKMEYİ PLANLADIKLARINI DA BİLİYORSUNUZ.

BENSE YİLİK ETTİĞİMİ SANARAK ÇOK GÜZEL BİR RÜYAYI MAHFETTİM.

BİZ DE SAVAŞTIK O BÖCEKLERLE, BAYIM. BİZ DE CAHİLLİK ETTİK. AMA BİZİ DURDURABİLİRLERDİ.

AMA SENİ HİÇBİR ŞEY DURDURAMAZDI. BU KADAR GÜÇLÜ OLDUĞUNA GÖRE BUNU AKILLICA KULLANMAYI ÖĞRENMELİSİN.

"YOKSA... "HULK"TAN BAŞKA BİR ŞEY OLAMAZSIN!

22

BU MACERANIN SONU

Miki

BOYAMA KİTABI ALBÜMÜ

Masallar
Oyunlar
Bulmacalar

Renk renk boyayın neşenize neşe katın

En güzel armağan

Çıktı

posterli

Bütün satıcılarda bulabilirsiniz.
Çok beğeneceğinizi umuyoruz.

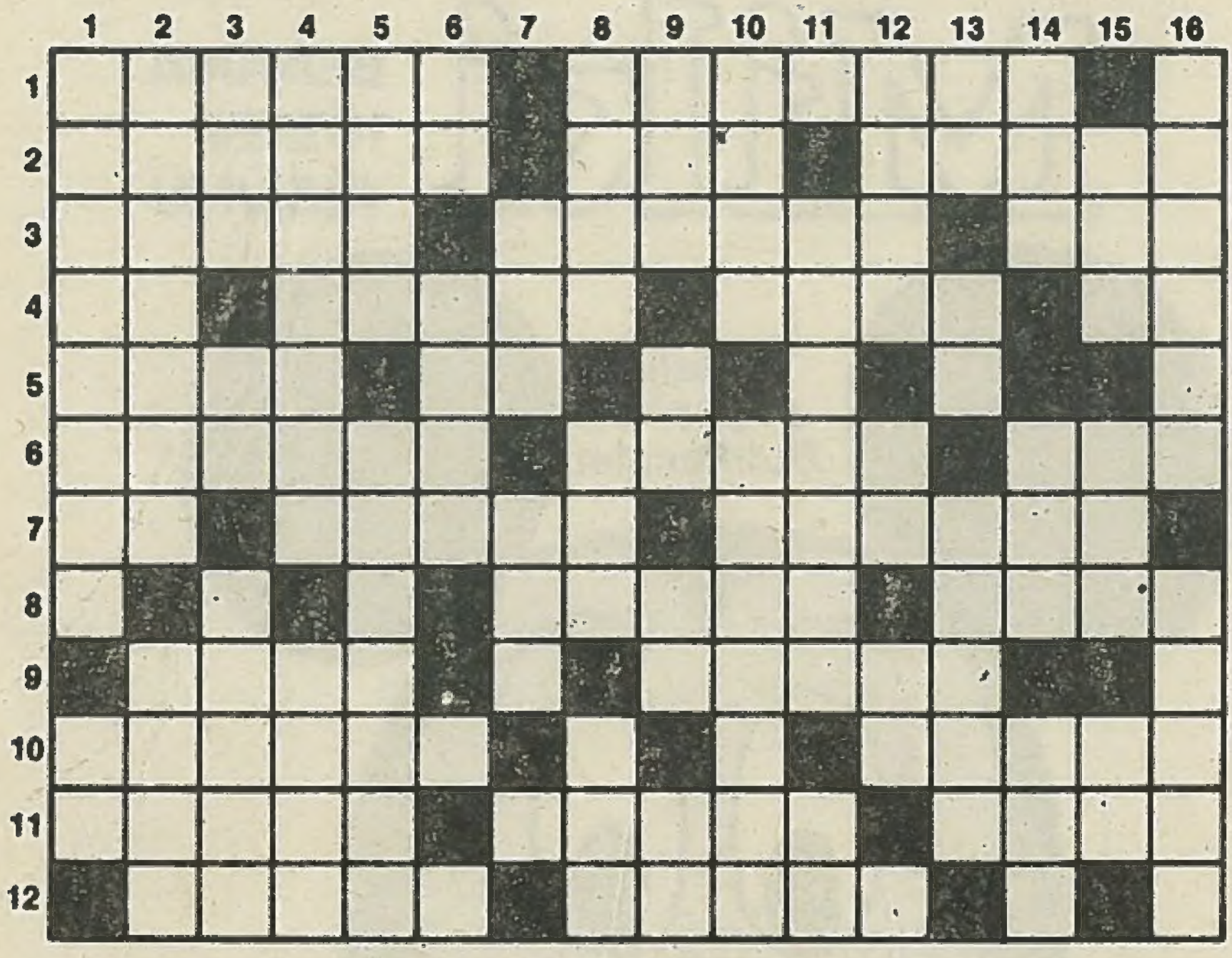

SOLDAN SAĞA:

1. Üzerine iplik vesaire türünden şeyler sarılan silindir şeklindeki nesnenin adı, sandalın denizde ya da nehirde devrilecek gibi olmasına verilen ad. 2. Ayrılık ya da bölünmüşlük anlamına gelen bir kelime, bir tür kumar aracı, bir kadın adı. 3. Kral konutu. Afrika'da bir ülke adı, bayağı anlamına gelen bir kelime. 4. Bir hece, bant kutusuna verilen ad, bir tür kir izine verilen ad, bir renk. 5. Camekanlı üretim yerine verilen ad, utanma duygusu anlamına gelen bir kelime. 6. Yapımın çoğulu olan kelime, bir tür giysi adı, taraf anlamına gelen bir kelime. 7.Matematikte kullanılan bir harf, kaplıca ile eş anlamlı bir kelime, personelden her birine verilen ad. 8. Bir tatlı yiyecek adı, bir tür gaz adı. 9. Bilimin öteki adı, hayır için parasız dağıtılan su. 10. Bir erkek adı, bir maymun türünün adı. 11. Kadın adlarının başına gelir, bir şeye tek başına sahip olma durumun anlamına gelen bir kelime, eski dilde kayıp anlamına gelen bir kelime. 12. Madensi maddelere verilen ad, bir tür dokuma ürünü adı.

YUKARIDAN AŞAĞIYA:

1.Dünyanın en uzun akarsularından birinin adı, eski dilde su. 2. Bir okul adı, yazılı mahkeme kararına verilen ad. 3. Yıkanınca çıkar, bir tanrı, bir kadın adı. 4. İlgili, buluş, 5. İkiyüzlülük anlamına gelen bir kelime, büyük balıkçı kayığına verilen ad. 6. Bir renk, bir kadın adı, 7. Eski dilde baş anlamına gelen bir kelime, bir tür saydam ürün adı. 8. Bir tür gaz adı, gözün üstündeki, tavlada bir sayı. 9. Tersi ona canın yongası derler, bir ünlem, akıl anlamına gelen bir kelime bir deyim, bir hece. 12. Tersi Uluslararası bir ağırlık ölçü birimi, bir soru, uğraş. 13. Bir nota, konut, katışık anlamına gelen bir kelime. 14. Gözleri görmeyen, gezi teknesi, vücutta bir kısım. 15. Yeryüzü şekillerinden biri, bizi doğuran bir ünlem. 16. Boya hammaddesi, paranın öteki adı.

BULMACANIN ÇÖZÜMÜ

BULMACANIN ÇÖZÜMÜ
SOLDAN SAĞA:

1.Makara, alabora, 2. İkilik, zar, Leman. 3.Saray, Somali, adi, 4. İd, kaset, leke, al. 5. Serş, ar. 6. İmalat, kaban, yan. 7. Pi, ilıca, eleman. 8. Aşure, etan. 9. İlim sebil, 10. Alican, şebek. 11. Bayan, tekel, zayı, 12. Metal, keten.

YUKARIDAN AŞAĞIYA

1-Missisipi, ab. 2. Akademi, ilam. 3. Kir, Ra. Aliye. 4. Alakalı, icat. 5. Riya, alamana. 6. Ak, Satı. 7. Ser, cam, 8. Azot, kaş yek, 9. Lam, ya us, ke. 10. Aral, bereket, 11. Lebaleb, le 12.Olik, ne, iş. 13. Re, ev, melez. 14. Ama, yat, baş. 15. Ada, ana, ey 16. Anilin, nakit.

Haziran 1991